小田急箱根交通ガイド

時刻表＆路線図

2024.
6.1～

下記のとおり、運行情報ならびに営業情報等を変更いたします。

乗り物	時刻表の変更	備考
特急ロマンスカー （箱根湯本発着）	変更なし	
箱根登山電車 （小田原～箱根湯本）	3/16(土)ダイヤ変更	
箱根登山電車 （箱根湯本～強羅）	3/16(土)ダイヤ変更	
箱根登山ケーブルカー	3/16(土)ダイヤ変更	
箱根登山バス	4/1(月)ダイヤ改正	
箱根海賊船	3/20(水・祝)　ダイヤ改正	
箱根ロープウェイ	変更なし	
小田急ハイウェイバス	6/1(土)　ダイヤ改正	
東海バス（三島線）	4/1(月)ダイヤ改正	

その他

・表記内容は 2024 年 4 月 1 日現在のものです。また、予告なく変更する場合がありますので、あらかじめご了承ください。

・詳細の時刻や、その他箱根エリアの情報については「箱根ナビ」をご覧ください。

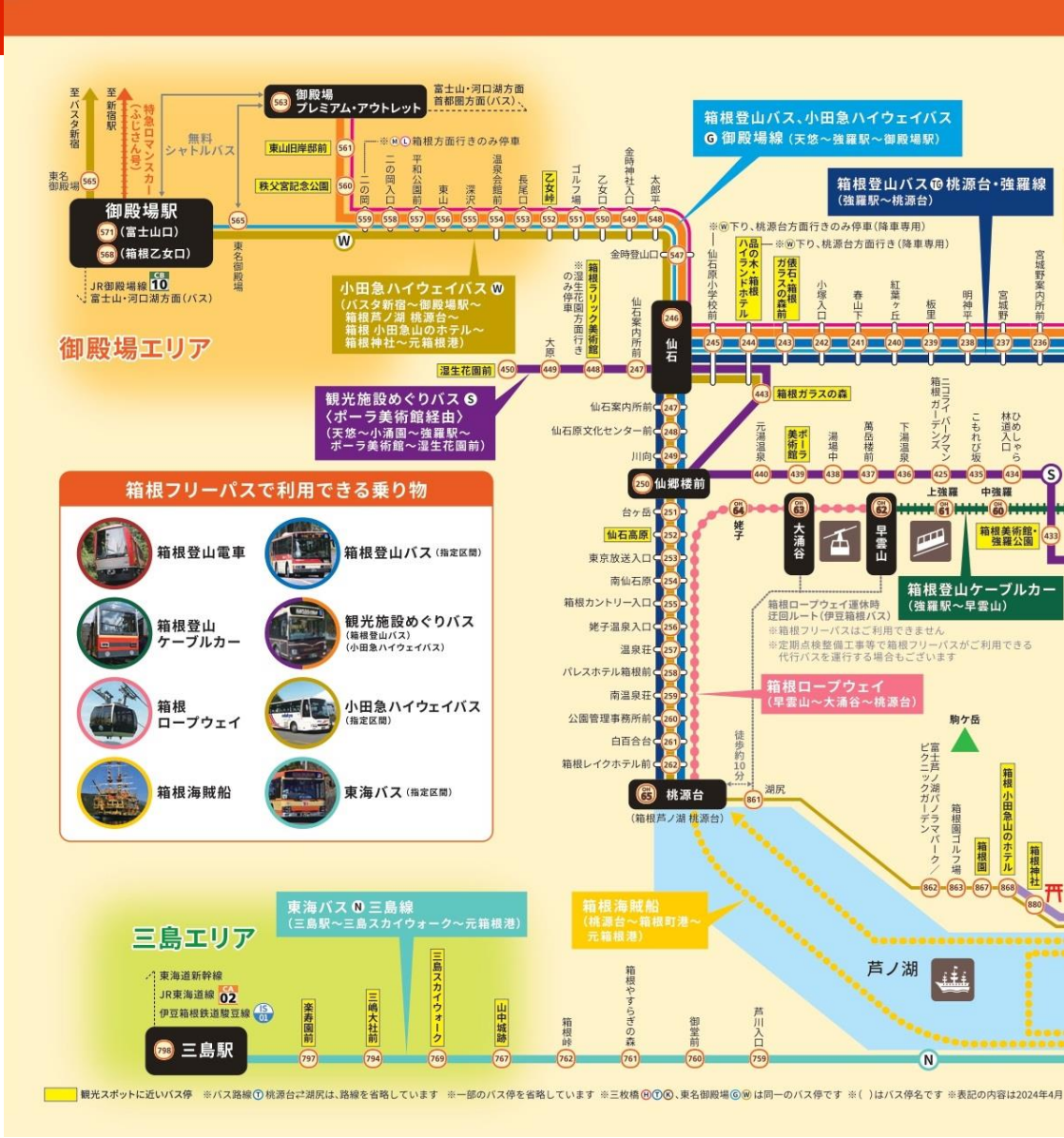
御殿場エリア
御殿場駅
(富士山口)
(箱根乙女口)
JR御殿場線
富士山・河口湖方面(バス)
至バスタ新宿
至新宿駅
特急ロマンスカー(ふじさん号)
無料シャトルバス
東名御殿場
東名御殿場
御殿場プレミアム・アウトレット
富士山・河口湖方面首都圏方面(バス)
東山旧岸部前
秩父宮記念公園
二の岡
二の岡入口
平和公園前
東山
深沢
温泉会館前
長尾口
乙女峠
ゴルフ場
乙女口
金時神社入口
太郎平
金時登山口
箱根ラリック美術館
大原
湯生花園前
仙石
仙石案内所前
仙石原小学校前
箱根登山バス、小田急ハイウェイバス
Ⓖ 御殿場線(天悠～強羅駅～御殿場駅)
箱根登山バス Ⓣ 桃源台・強羅線
(強羅駅～桃源台)
※Ⓦ下り、桃源台方面行きのみ停車(降車専用)
※Ⓦ下り、桃源台方面行き(降車専用)
品の木・箱根ハイランドホテル
俵石・箱根ガラスの森前
小塚入口
春山下
紅葉ヶ丘
板里
明神平
宮城野
宮城野案内所前
小田急ハイウェイバス Ⓦ
(バスタ新宿～御殿場駅～箱根芦ノ湖 桃源台～箱根 小田急山のホテル～箱根神社～元箱根港)
観光施設めぐりバス Ⓢ
〈ポーラ美術館経由〉
(天悠～小涌園～強羅駅～ポーラ美術館～湯生花園前)
箱根ガラスの森
仙石原文化センター前
川向
仙郷楼前
元湯温泉
ポーラ美術館
湯場中
萬岳楼前
下湯温泉
箱根ガーデンズ
ニコライ・バグマン
こもれび坂
林道入口
ひめしゃら
上強羅
中強羅
箱根美術館・強羅公園
箱根フリーパスで利用できる乗り物
箱根登山電車
箱根登山バス(指定区間)
箱根登山ケーブルカー
観光施設めぐりバス(箱根登山バス)(小田急ハイウェイバス)
箱根ロープウェイ
小田急ハイウェイバス(指定区間)
箱根海賊船
東海バス(指定区間)
台ヶ岳
仙石高原
東京放送入口
南仙石原
箱根カントリー入口
姥子温泉入口
温泉荘
パレスホテル箱根前
南温泉荘
公園管理事務所前
白百合台
箱根レイクホテル前
姥子
大涌谷
早雲山
箱根ロープウェイ運休時迂回ルート(伊豆箱根バス)
※箱根フリーパスはご利用できません
※定期点検整備工事等で箱根フリーパスがご利用できる代行バスを運行する場合もございます
箱根ケーブルカー
(強羅駅～早雲山)
箱根ロープウェイ
(早雲山～大涌谷～桃源台)
徒歩約10分
桃源台
(箱根芦ノ湖 桃源台)
湖尻
駒ケ岳
富士芦ノ湖パノラマパーク／ピクニックガーデン
箱根園ゴルフ場
箱根園
箱根小田急山のホテル
箱根神社
東海バス Ⓝ 三島線
(三島駅～三島スカイウォーク～元箱根港)
箱根海賊船
(桃源台～箱根町港～元箱根港)
三島エリア
東海道新幹線
JR東海道線
伊豆箱根鉄道駿豆線
三島駅
楽寿園前
三嶋大社前
三島スカイウォーク
山中城跡
箱根峠
箱根やすらぎの森
御堂前
芦川入口
芦ノ湖
観光スポットに近いバス停 ※バス路線Ⓣ桃源台⇄湖尻は、路線を省略しています ※一部のバス停を省略しています ※三枚橋ⒽⓉⓚ、東名御殿場ⒼⒼは同一のバス停です ※( )はバス停名です ※表記の内容は2024年4月

箱根フリーパス

箱根エリア路線図

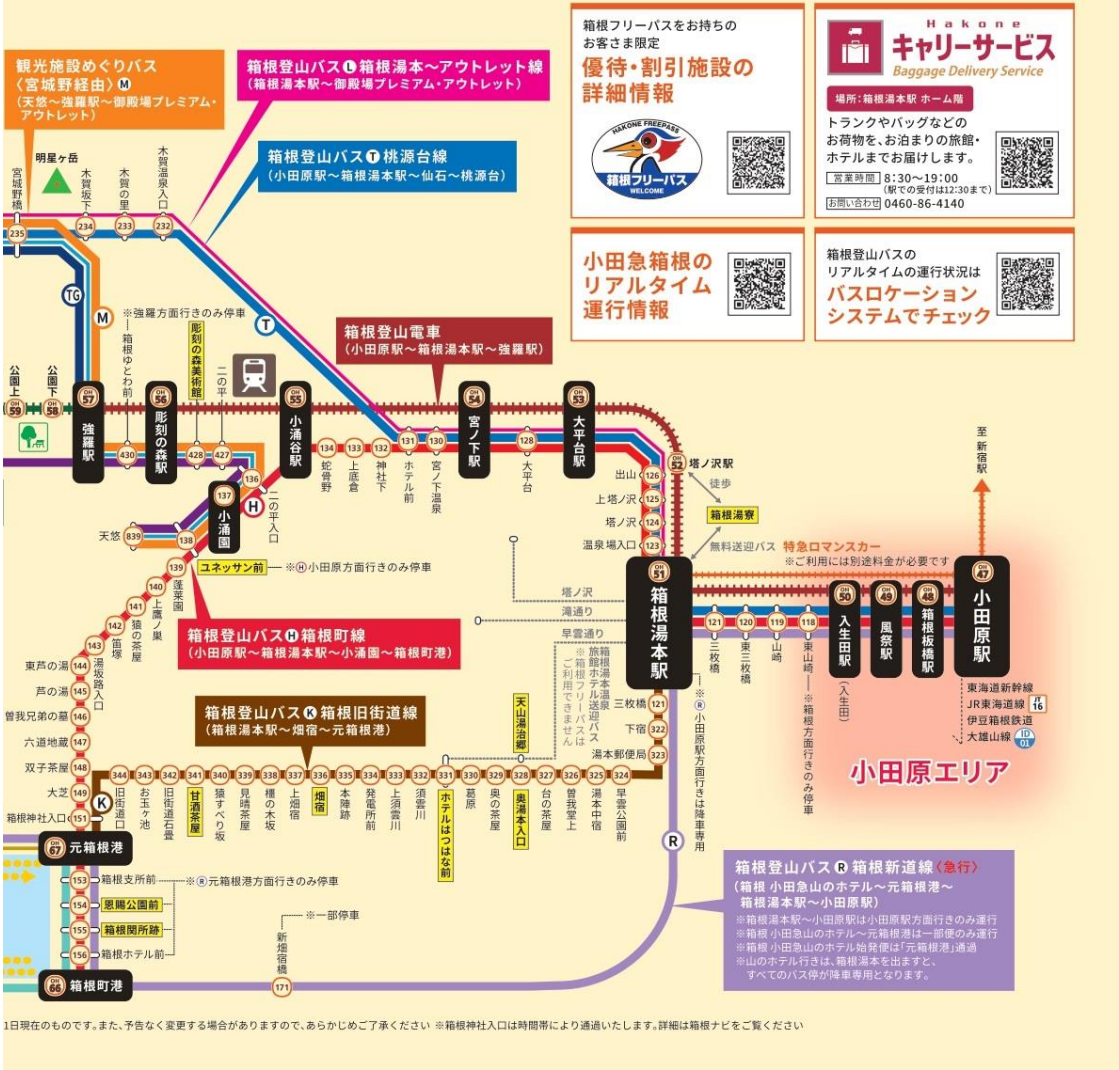

1日現在のものです。また、予告なく変更する場合がありますので、あらかじめご了承ください ※箱根神社入口は時間帯により通過いたします。詳細は箱根ナビをご覧ください

箱根登山電車・箱根登山ケーブルカー	…P.3～P.6
箱根ロープウェイ	…P.7
箱根海賊船	…P.8
箱根登山バス　桃源台線	…P.9～P.11
箱根登山バス　箱根町線	…P.12～P.13
箱根登山バス　箱根新道線	…P.14
箱根登山バス　箱根旧街道線	…P.14
観光施設めぐりバス	…P.15～P.16
小田急ハイウェイバス	…P.17

箱根登山電車

箱根登山ケーブルカー

平日　下り　小田原→箱根湯本→強羅→早雲山

※特急をご利用の際は乗車券の他に特急券が必要です

2024 年 3 月 16 日改正

	運賃 ※小田原駅発、強羅駅発の金額です。																					
小田原	－	5:52	6:16	6:30	6:44	6:58	7:14	7:28	7:46	8:04		8:24	8:42	9:01	9:09		9:24	9:39	9:46	10:00	小田原
箱根板橋	160円	5:55	6:19	6:33	6:47	7:02	7:17	7:31	7:50	8:08		8:27	8:46	9:05	↓		9:27	↓	9:49	↓	箱根板橋
風祭	220円	5:59	6:23	6:37	6:51	7:06	7:21	7:35	7:54	8:12		8:31	8:50	9:09	特急		9:31	特急	9:53	特急	風祭
入生田	260円	6:02	6:26	6:40	6:54	7:11	7:24	7:38	7:57	8:16		8:34	8:53	9:12	↓		9:35	↓	9:56	↓	入生田
箱根湯本	360円	6:06	6:30	6:44	6:58	7:14	7:28	7:42	8:01	8:19		8:38	8:57	9:16	9:22		9:39	9:53	10:00	10:17	箱根湯本

箱根湯本	－	6:12	6:34		7:00	7:18	7:36		8:03	8:24		8:45	9:04		9:25	9:37	9:50		10:11		箱根湯本
塔ノ沢	420円	6:15	6:37		7:04	7:22	7:40		8:07	8:28		8:49	9:08		9:29	9:41	9:54		10:15		塔ノ沢
大平台	510円	6:28	6:49		7:15	7:34	7:51		8:19	8:39		9:02	9:21		9:40	9:53	10:06		10:27		大平台
宮ノ下	670円	6:39	7:00		7:26	7:43	8:01		8:29	8:49		9:16	9:31		9:50	10:03	10:18		10:37		宮ノ下
小涌谷	710円	6:44	7:05		7:31	7:49	8:06		8:34	8:54		9:24	9:40		9:55	10:10	10:25		10:43		小涌谷
彫刻の森	770円	6:47	7:08		7:34	7:52	8:10		8:37	8:58		9:27	9:43		9:59	10:13	10:28		10:46		彫刻の森
強羅	770円	6:50	7:11		7:37	7:55	8:12		8:40	9:00		9:30	9:46		10:01	10:16	10:31		10:49		強羅

強羅	－								8:45	9:06	9:21	9:36	9:51		10:06	10:23	10:37		10:53		強羅
早雲山	430円								8:56	9:17	9:32	9:47	10:02		10:17	10:34	10:48		11:04		早雲山

小田原	10:07		10:27	10:41	10:48	11:06	11:14	11:27	11:35	11:47	12:05	12:13	12:24	12:40	12:45	13:05	13:12		13:26	13:35	小田原
箱根板橋	10:10		10:31	↓	10:52	11:10	↓	11:31	↓	11:51	12:09	↓	12:27	↓	12:49	13:08	↓		13:30	↓	箱根板橋
風祭	10:15		10:34	特急	10:56	11:13	特急	11:34	特急	11:55	12:13	特急	12:32	特急	12:52	13:12	特急		13:34	特急	風祭
入生田	10:18		10:37	↓	10:59	11:17	↓	11:39	↓	11:58	12:16	↓	12:35	↓	12:56	13:15	↓		13:38	↓	入生田
箱根湯本	10:22		10:41	10:56	11:03	11:20	11:27	11:42	11:47	12:02	12:20	12:25	12:39	12:53	12:59	13:19	13:24		13:42	13:47	箱根湯本

箱根湯本	10:24	10:38	10:49		11:09	11:23	11:36		11:49	12:10	12:25	12:38	12:52		13:12		13:26	13:39		13:51	箱根湯本
塔ノ沢	10:28	10:42	10:53		11:13	11:27	11:40		11:53	12:14	12:29	12:42	12:56		13:16		13:30	13:43		13:55	塔ノ沢
大平台	10:39	10:54	11:06		11:27	11:40	11:53		12:06	12:27	12:41	12:54	13:08		13:28		13:41	13:55		14:08	大平台
宮ノ下	10:51	11:04	11:18		11:37	11:50	12:04		12:18	12:37	12:51	13:04	13:18		13:38		13:52	14:07		14:18	宮ノ下
小涌谷	10:58	11:13	11:28		11:43	11:58	12:13		12:28	12:43	12:58	13:13	13:28		13:43		13:58	14:13		14:28	小涌谷
彫刻の森	11:01	11:16	11:31		11:46	12:01	12:16		12:31	12:46	13:01	13:16	13:31		13:47		14:01	14:16		14:31	彫刻の森
強羅	11:04	11:19	11:34		11:49	12:04	12:19		12:34	12:49	13:04	13:19	13:34		13:49		14:04	14:19		14:34	強羅

強羅	11:08	11:32	11:46			12:08	12:32		12:46		13:08	13:32	13:46				14:08	14:32		14:46	強羅
早雲山	11:19	11:43	11:57			12:19	12:43		12:57		13:19	13:43	13:57				14:19	14:43		14:57	早雲山

小田原	13:48	14:10	14:17	14:33	14:42	14:56		15:13	15:18	15:37	15:57	16:13	16:17	16:36	16:55		17:17	17:24	17:39	17:59	小田原
箱根板橋	13:51	14:13	↓	14:37	↓	14:59		↓	15:22	15:41	16:01	↓	16:21	16:39	16:59		17:20	↓	17:42	18:03	箱根板橋
風祭	13:55	14:17	特急	14:41	特急	15:03		特急	15:26	15:44	16:04	特急	16:24	16:43	17:02		17:24	特急	17:46	18:06	風祭
入生田	14:00	14:20	↓	14:44	↓	15:06		↓	15:29	15:48	16:08	↓	16:27	16:46	17:06		17:27	↓	17:49	18:10	入生田
箱根湯本	14:04	14:24	14:33	14:48	14:56	15:10		15:27	15:33	15:51	16:11	16:25	16:31	16:50	17:09		17:31	17:37	17:53	18:13	箱根湯本

箱根湯本	14:12	14:26	14:38	14:50		15:12	15:25		15:39	15:53	16:13	16:27	16:39	16:52	17:12	17:24		17:49	18:10	18:23	箱根湯本
塔ノ沢	14:16	14:30	14:42	14:54		15:16	15:29		15:43	15:57	16:17	16:31	16:43	16:56	17:16	17:28		17:53	18:14	18:27	塔ノ沢
大平台	14:28	14:42	14:55	15:08		15:28	15:41		15:55	16:09	16:29	16:42	16:55	17:08	17:28	17:41		18:06	18:26	18:39	大平台
宮ノ下	14:38	14:52	15:07	15:18		15:38	15:52		16:07	16:18	16:39	16:52	17:07	17:18	17:38	17:51		18:16	18:36	18:49	宮ノ下
小涌谷	14:43	14:58	15:13	15:28		15:43	15:58		16:13	16:28	16:44	16:58	17:13	17:28	17:43	17:58		18:22	18:41	18:57	小涌谷
彫刻の森	14:46	15:01	15:16	15:31		15:46	16:01		16:16	16:31	16:47	17:01	17:16	17:31	17:46	18:01		18:25	18:44	19:00	彫刻の森
強羅	14:49	15:04	15:19	15:34		15:49	16:04		16:19	16:34	16:50	17:04	17:19	17:34	17:49	18:04		18:28	18:47	19:03	強羅

強羅		15:08	15:32	15:46			16:08		16:32	16:46		17:08	17:32		17:55						強羅
早雲山		15:19	15:43	15:57			16:19		16:43	16:57		17:19	17:43		18:06						早雲山

小田原	18:16	18:20	18:41	19:02	19:20	19:28	19:42	20:05	20:24	20:44	21:08	21:30	21:54	22:20	22:59						小田原
箱根板橋	↓	18:24	18:45	19:05	19:24	↓	19:46	20:09	20:28	20:48	21:12	21:33	21:57	22:24	23:02						箱根板橋
風祭	特急	18:28	18:49	19:09	19:27	特急	19:50	20:13	20:31	20:51	21:16	21:37	22:01	22:27	23:06						風祭
入生田	↓	18:31	18:52	19:12	19:31	↓	19:53	20:16	20:34	20:55	21:19	21:40	22:04	22:31	23:09						入生田
箱根湯本	18:28	18:35	18:56	19:16	19:34	19:40	19:57	20:20	20:38	20:58	21:23	21:44	22:08	22:34	23:13						箱根湯本

箱根湯本		18:44		19:20	19:40		20:02	20:23	20:48		21:30	21:51		22:43							箱根湯本
塔ノ沢		18:48		19:24	19:44		20:06	20:27	20:51		21:33	21:54		22:46							塔ノ沢
大平台		19:00		19:36	19:56		20:18	20:38	21:03		21:46	22:07		22:59							大平台
宮ノ下		19:09		19:48	20:06		20:29	20:50	21:13		21:56	22:17		23:09							宮ノ下
小涌谷		19:15		19:53	20:11		20:34	20:55	21:18		22:01	22:22		23:14							小涌谷
彫刻の森		19:18		19:57	20:14		20:37	20:58	21:22		22:04	22:26		23:18							彫刻の森
強羅		19:21		19:59	20:17		20:40	21:01	21:24		22:07	22:28		23:20							強羅

強羅																					強羅
早雲山																					早雲山

平日　上り　早雲山→強羅→箱根湯本→小田原

※特急をご利用の際は乗車券の他に特急券が必要です

2024 年 3 月 16 日改正

	運賃 ※早雲山駅、強羅駅発の金額です。																					
早雲山	－																8:45	9:06				早雲山
強羅	430円																8:56	9:17				強羅
強羅	－		5:45		6:15	6:29			6:59		7:16	7:43	8:00	8:16	8:48		9:05	9:19				強羅
彫刻の森	160円		5:47		6:17	6:31			7:01		7:18	7:45	8:02	8:18	8:50		9:07	9:21				彫刻の森
小涌谷	160円		5:50		6:20	6:34			7:04		7:21	7:48	8:06	8:21	8:54		9:10	9:24				小涌谷
宮ノ下	160円		5:55		6:25	6:40			7:09		7:26	7:53	8:15	8:28	8:59		9:15	9:30				宮ノ下
大平台	310円		6:06		6:35	6:52			7:20		7:39	8:04	8:26	8:39	9:09		9:29	9:41				大平台
塔ノ沢	420円		6:16		6:45	7:03			7:30		7:50	8:15	8:36	8:49	9:19		9:40	9:53				塔ノ沢
箱根湯本	460円		6:19		6:49	7:07			7:33		7:54	8:18	8:39	8:52	9:22		9:44	9:57				箱根湯本
箱根湯本	－	5:45	6:23	6:37	6:51	7:07		7:21	7:34	7:47	8:05	8:24	8:43	9:02	9:24	9:32	9:45	10:05	10:10			箱根湯本
入生田	560円	5:48	6:26	6:40	6:54	7:11		7:24	7:38	7:51	8:09	8:28	8:46	9:05	9:28	↓	9:49	10:09	↓			入生田
風祭	620円	5:52	6:30	6:44	6:58	7:14		7:28	7:41	7:55	8:12	8:31	8:50	9:09	9:31	特急	9:53	10:14	特急			風祭
箱根板橋	710円	5:55	6:35	6:47	7:02	7:18		7:31	7:50	7:59	8:16	8:35	8:53	9:12	9:35	↓	9:56	10:17	↓			箱根板橋
小田原	770円	5:59	6:39	6:51	7:06	7:22		7:35	7:53	8:03	8:20	8:38	8:57	9:16	9:38	9:45	10:00	10:21	10:26			小田原

早雲山	9:21	9:36	9:51	10:06		10:23	10:37	10:53	11:08		11:32	11:46		12:08		12:32	12:46		13:08			早雲山
強羅	9:32	9:47	10:02	10:17		10:34	10:48	11:04	11:19		11:43	11:57		12:19		12:43	12:57		13:19			強羅
強羅	9:35	9:50	10:05	10:20		10:38	10:53	11:08	11:23	11:38	11:53	12:08		12:23	12:38	12:53	13:08		13:23			強羅
彫刻の森	9:37	9:52	10:07	10:22		10:40	10:55	11:10	11:25	11:40	11:55	12:10		12:25	12:40	12:55	13:10		13:25			彫刻の森
小涌谷	9:40	9:55	10:10	10:25		10:43	10:58	11:13	11:28	11:43	11:58	12:13		12:28	12:43	12:58	13:13		13:28			小涌谷
宮ノ下	9:50	10:02	10:15	10:30		10:49	11:03	11:18	11:37	11:49	12:03	12:18		12:37	12:50	13:03	13:18		13:38			宮ノ下
大平台	10:05	10:13	10:26	10:40		11:04	11:14	11:28	11:51	12:04	12:13	12:28		12:53	13:07	13:16	13:29		13:54			大平台
塔ノ沢	10:15	10:27	10:41	10:52		11:14	11:26	11:40	12:01	12:14	12:28	12:41		13:04	13:17	13:29	13:42		14:03			塔ノ沢
箱根湯本	10:18	10:31	10:45	10:56		11:17	11:30	11:43	12:05	12:17	12:32	12:45		13:07	13:20	13:33	13:46		14:07			箱根湯本
箱根湯本	10:27	10:34	10:48	11:06	11:13	11:27	11:35	11:48	12:05	12:25	12:40	12:45	13:05	13:12	13:25	13:35	13:48	13:56	14:10			箱根湯本
入生田	10:31	↓	10:52	11:10	↓	11:31	↓	11:51	12:09	12:29	↓	12:49	13:08	↓	13:29	↓	13:52	↓	14:14			入生田
風祭	10:34	特急	10:55	11:13	特急	11:34	特急	11:55	12:12	12:32	特急	12:52	13:12	特急	13:34	特急	13:55	特急	14:17			風祭
箱根板橋	10:38	↓	10:59	11:17	↓	11:38	↓	11:58	12:16	12:36	↓	12:56	13:15	↓	13:38	↓	13:59	↓	14:21			箱根板橋
小田原	10:41	10:48	11:03	11:21	11:27	11:42	11:47	12:02	12:20	12:40	12:52	12:59	13:19	13:25	13:42	13:47	14:02	14:09	14:24			小田原

早雲山		13:32	13:46		14:08			14:32	14:46		15:08		15:32	15:46		16:08		16:32				早雲山
強羅		13:43	13:57		14:19			14:43	14:57		15:19		15:43	15:57		16:19		16:43				強羅
強羅	13:38	13:53	14:08		14:23		14:38	14:53	15:08		15:23	15:38	15:53	16:08		16:23	16:38	16:53				強羅
彫刻の森	13:40	13:55	14:10		14:25		14:40	14:55	15:10		15:25	15:40	15:55	16:10		16:25	16:40	16:55				彫刻の森
小涌谷	13:43	13:58	14:13		14:28		14:43	14:58	15:13		15:28	15:43	15:58	16:13		16:28	16:43	16:58				小涌谷
宮ノ下	13:51	14:05	14:18		14:38		14:52	15:05	15:18		15:38	15:52	16:05	16:20		16:39	16:52	17:05				宮ノ下
大平台	14:06	14:16	14:30		14:53		15:05	15:16	15:29		15:54	16:08	16:17	16:31		16:54	17:07	17:16				大平台
塔ノ沢	14:16	14:29	14:41		15:02		15:15	15:28	15:42		16:05	16:18	16:30	16:42		17:04	17:16	17:27				塔ノ沢
箱根湯本	14:19	14:33	14:45		15:06		15:19	15:32	15:46		16:09	16:21	16:34	16:46		17:07	17:20	17:31				箱根湯本
箱根湯本	14:26	14:34	14:48	14:56		15:13	15:19	15:37	15:52	15:57	16:17		16:36	16:56	17:02	17:17		17:39	17:46			箱根湯本
入生田	↓	14:37	↓	15:00		↓	15:23	15:41	↓	16:01	16:21		16:40	16:59	↓	17:20		17:42	↓			入生田
風祭	特急	14:41	特急	15:03		特急	15:26	15:44	特急	16:04	16:24		16:43	17:03	特急	17:24		17:46	特急			風祭
箱根板橋	↓	14:45	↓	15:07		↓	15:30	15:50	↓	16:08	16:28		16:47	17:06	↓	17:27		17:49	↓			箱根板橋
小田原	14:42	14:49	15:04	15:10		15:26	15:34	15:53	16:05	16:12	16:31		16:50	17:10	17:14	17:31		17:53	17:59			小田原

早雲山	16:46	17:08			17:32		17:55															早雲山
強羅	16:57	17:19			17:43		18:06															強羅
強羅	17:08	17:23	17:38		18:05		18:35	18:52	19:08		19:30	20:04		20:49	21:13	21:45	22:16					強羅
彫刻の森	17:10	17:25	17:40		18:07		18:37	18:54	19:10		19:32	20:06		20:51	21:15	21:47	22:18					彫刻の森
小涌谷	17:13	17:28	17:43		18:10		18:41	18:57	19:14		19:35	20:11		20:54	21:18	21:50	22:22					小涌谷
宮ノ下	17:18	17:37	17:51		18:16		18:48	19:02	19:19		19:41	20:15		20:59	21:23	21:55	22:27					宮ノ下
大平台	17:28	17:49	18:05		18:27		18:59	19:13	19:35		19:56	20:27		21:11	21:33	22:06	22:37					大平台
塔ノ沢	17:39	18:01	18:14		18:37		19:08	19:23	19:44		20:06	20:37		21:21	21:43	22:15	22:47					塔ノ沢
箱根湯本	17:42	18:05	18:18		18:40		19:12	19:27	19:48		20:09	20:40		21:25	21:47	22:19	22:50					箱根湯本
箱根湯本	17:59		18:21	18:36	18:41	19:02	19:20	19:43	19:50	20:06	20:24	20:44	21:09	21:30	21:54	22:21	22:52					箱根湯本
入生田	18:03		18:24	↓	18:45	19:05	19:24	19:46	↓	20:09	20:28	20:48	21:12	21:34	21:57	22:24	22:55					入生田
風祭	18:06		18:28	特急	18:50	19:09	19:27	19:50	特急	20:13	20:31	20:51	21:16	21:37	22:01	22:28	22:59					風祭
箱根板橋	18:10		18:32	↓	18:53	19:12	19:31	19:53	↓	20:16	20:35	20:55	21:19	21:41	22:04	22:31	23:02					箱根板橋
小田原	18:13		18:35	18:49	18:57	19:16	19:34	19:57	20:02	20:20	20:38	20:59	21:23	21:44	22:08	22:35	23:06					小田原

土休日　下り　小田原→箱根湯本→強羅→早雲山

※特急をご利用の際は乗車券の他に特急券が必要です

2024 年 3 月 16 日改正

	運賃	※小田原駅発、強羅駅発の金額です。																				
小田原	－	5:52	6:19	6:42	7:01	7:19	7:39	7:59	8:13	8:18	8:33	8:39	9:04	9:12	9:25	9:39	9:46	10:03	10:08	10:23	小田原
箱根板橋	160円	5:55	6:22	6:45	7:04	7:23	7:43	8:02	↓	8:22	↓	8:43	9:07	↓	9:28	↓	9:50	↓	10:12	↓	箱根板橋
風祭	220円	5:59	6:26	6:49	7:08	7:27	7:47	8:06	特急	8:26	特急	8:46	9:11	特急	9:32	特急	9:53	特急	10:16	特急	風祭
入生田	260円	6:02	6:29	6:52	7:11	7:30	7:50	8:09	↓	8:29	↓	8:49	9:15	↓	9:37	↓	9:56	↓	10:19	↓	入生田
箱根湯本	360円	6:06	6:33	6:56	7:15	7:34	7:54	8:13	8:26	8:33	8:47	8:53	9:19	9:24	9:40	9:52	10:00	10:15	10:23	10:36	箱根湯本

箱根湯本	－	6:12	6:35	7:00	7:17	7:36	8:00	8:26		8:39		9:01	9:24	9:37	9:51		10:11		10:25	10:37	箱根湯本
塔ノ沢	420円	6:15	6:38	7:04	7:21	7:40	8:04	8:30		8:43		9:05	9:28	9:41	9:55		10:15		10:29	10:41	塔ノ沢
大平台	510円	6:28	6:50	7:15	7:33	7:51	8:16	8:42		8:54		9:22	9:40	9:53	10:07		10:27		10:41	10:55	大平台
宮ノ下	670円	6:39	7:00	7:26	7:43	8:01	8:26	8:52		9:04		9:33	9:50	10:03	10:18		10:37		10:52	11:07	宮ノ下
小涌谷	710円	6:44	7:05	7:31	7:49	8:06	8:31	8:57		9:12		9:41	9:57	10:12	10:27		10:43		10:58	11:13	小涌谷
彫刻の森	770円	6:47	7:08	7:34	7:52	8:10	8:34	9:00		9:15		9:44	10:00	10:15	10:30		10:46		11:01	11:16	彫刻の森
強羅	770円	6:50	7:11	7:37	7:55	8:12	8:37	9:03		9:18		9:47	10:03	10:18	10:33		10:49		11:04	11:19	強羅

強羅	－						8:45	9:06		9:21	9:36	9:51	10:06	10:23	10:37		10:53		11:08	11:32	強羅
早雲山	430円						8:56	9:17		9:32	9:47	10:02	10:17	10:34	10:48		11:04		11:19	11:43	早雲山

小田原	10:28	10:37	10:50	11:07	11:13	11:30	11:38	11:52	11:57	12:12	12:18	12:33	12:38	12:47	12:58	13:15	13:20	13:35	13:41	13:59	小田原
箱根板橋	10:32	↓	10:54	↓	11:16	11:34	↓	↓	12:01	↓	12:21	↓	12:42	↓	13:02	↓	13:24	↓	13:45	14:05	箱根板橋
風祭	10:36	特急	11:00	特急	11:20	11:38	特急	特急	12:05	特急	12:25	特急	12:45	特急	13:08	特急	13:28	特急	13:48	14:09	風祭
入生田	10:39	↓	11:03	↓	11:23	11:41	↓	↓	12:08	↓	12:28	↓	12:48	↓	13:11	↓	13:31	↓	13:51	14:12	入生田
箱根湯本	10:43	10:52	11:07	11:21	11:27	11:45	11:50	12:07	12:12	12:25	12:32	12:45	12:52	13:01	13:15	13:28	13:35	13:48	13:55	14:16	箱根湯本

箱根湯本	10:50		11:11	11:23	11:38	11:51		12:12	12:25		12:39	12:51		13:12	13:25		13:39	13:51	14:12	14:25	箱根湯本
塔ノ沢	10:54		11:15	11:27	11:42	11:55		12:16	12:29		12:43	12:55		13:16	13:29		13:43	13:55	14:16	14:29	塔ノ沢
大平台	11:07		11:28	11:42	11:55	12:08		12:28	12:42		12:55	13:08		13:28	13:42		13:55	14:08	14:28	14:42	大平台
宮ノ下	11:18		11:38	11:52	12:07	12:18		12:38	12:52		13:07	13:18		13:38	13:52		14:07	14:18	14:38	14:52	宮ノ下
小涌谷	11:28		11:43	11:58	12:13	12:28		12:43	12:58		13:13	13:28		13:43	13:58		14:13	14:28	14:43	14:58	小涌谷
彫刻の森	11:31		11:47	12:01	12:16	12:31		12:47	13:01		13:16	13:31		13:47	14:01		14:16	14:31	14:47	15:01	彫刻の森
強羅	11:34		11:49	12:04	12:19	12:34		12:49	13:04		13:19	13:34		13:49	14:04		14:19	14:34	14:49	15:04	強羅

強羅	11:46			12:08	12:32	12:46			13:08		13:32	13:46			14:08		14:32	14:46		15:08	強羅
早雲山	11:57			12:19	12:43	12:57			13:19		13:43	13:57			14:19		14:43	14:57		15:19	早雲山

小田原	14:16	14:20	14:36	14:41	14:59	15:13	15:19	15:36	15:41	15:59	16:16	16:21	16:36	16:41	16:59	17:16	17:20	17:39	17:59		小田原
箱根板橋	↓	14:25	↓	14:45	15:02	↓	15:23	↓	15:45	16:05	↓	16:25	↓	16:45	17:05	↓	17:24	17:42	18:02		箱根板橋
風祭	特急	14:29	特急	14:49	15:06	特急	15:26	特急	15:48	16:08	特急	16:28	特急	16:49	17:09	特急	17:28	17:46	18:06		風祭
入生田	↓	14:32	↓	14:52	15:09	↓	15:30	↓	15:52	16:12	↓	16:32	↓	16:52	17:12	↓	17:31	17:49	18:09		入生田
箱根湯本	14:28	14:36	14:48	14:56	15:13	15:26	15:33	15:48	15:55	16:15	16:28	16:35	16:48	16:56	17:16	17:28	17:35	17:53	18:13		箱根湯本

箱根湯本		14:38	14:50	15:11	15:25		15:39	15:51	16:12	16:25		16:38	16:50	17:12	17:25		17:48	18:08	18:21		箱根湯本
塔ノ沢		14:42	14:54	15:15	15:29		15:43	15:55	16:16	16:29		16:42	16:54	17:16	17:29		17:52	18:12	18:25		塔ノ沢
大平台		14:55	15:08	15:28	15:42		15:55	16:08	16:28	16:42		16:55	17:08	17:28	17:41		18:04	18:25	18:39		大平台
宮ノ下		15:07	15:18	15:38	15:52		16:07	16:18	16:38	16:52		17:07	17:18	17:38	17:51		18:15	18:35	18:52		宮ノ下
小涌谷		15:13	15:28	15:43	15:58		16:13	16:28	16:43	16:58		17:13	17:28	17:43	17:57		18:20	18:40	18:57		小涌谷
彫刻の森		15:16	15:31	15:47	16:01		16:16	16:31	16:47	17:01		17:16	17:31	17:46	18:00		18:23	18:43	19:00		彫刻の森
強羅		15:19	15:34	15:49	16:04		16:19	16:34	16:49	17:04		17:19	17:34	17:49	18:03		18:26	18:46	19:03		強羅

強羅		15:32	15:46		16:08		16:32	16:46		17:08		17:32		17:55							強羅
早雲山		15:43	15:57		16:19		16:43	16:57		17:19		17:43		18:06							早雲山

小田原	18:16	18:23	18:36	18:57	19:15	19:23	19:36	19:57	20:17	20:36	20:56	21:14	21:36	21:56	22:20	22:53					小田原
箱根板橋	18:20	↓	18:39	19:01	19:19	↓	19:39	20:01	20:20	20:39	20:59	21:18	21:39	21:59	22:23	22:56					箱根板橋
風祭	18:24	特急	18:44	19:04	19:22	特急	19:43	20:05	20:24	20:43	21:03	21:21	21:43	22:03	22:27	23:00					風祭
入生田	18:27	↓	18:48	19:07	19:26	↓	19:46	20:08	20:27	20:46	21:06	21:25	21:46	22:06	22:30	23:03					入生田
箱根湯本	18:31	18:36	18:52	19:11	19:29	19:35	19:50	20:12	20:31	20:50	21:10	21:28	21:50	22:10	22:34	23:07					箱根湯本

箱根湯本	18:42			19:15		19:38	20:01		20:33	20:58	21:21	22:03			22:37						箱根湯本
塔ノ沢	18:46			19:19		19:42	20:04		20:36	21:01	21:24	22:06			22:41						塔ノ沢
大平台	18:58			19:31		19:54	20:16		20:48	21:14	21:36	22:18			22:53						大平台
宮ノ下	19:09			19:41		20:03	20:26		21:58	21:25	21:46	22:28			23:02						宮ノ下
小涌谷	19:15			19:46		20:09	20:31		21:03	21:30	21:51	22:33			23:08						小涌谷
彫刻の森	19:18			19:49		20:12	20:35		21:07	21:33	21:54	22:37			23:11						彫刻の森
強羅	19:21			19:52		20:15	20:37		21:09	21:36	21:57	22:39			23:14						強羅

強羅																					強羅
早雲山																					早雲山

土休日　上り　早雲山→強羅→箱根湯本→小田原

※特急をご利用の際は乗車券の他に特急券が必要です

2024 年 3 月 16 日改正

	運賃 ※早雲山駅、強羅駅発の金額です。																					
早雲山	－															8:45		9:06	9:21			早雲山
強羅	430円															8:56		9:17	9:32			強羅
強羅	－		5:45		6:15	6:29	6:59	7:16	7:43		8:00	8:16		8:41		9:07		9:23	9:36			強羅
彫刻の森	160円		5:47		6:17	6:31	7:01	7:18	7:45		8:02	8:18		8:43		9:09		9:25	9:38			彫刻の森
小涌谷	160円		5:50		6:20	6:34	7:05	7:21	7:48		8:06	8:21		8:46		9:12		9:28	9:42			小涌谷
宮ノ下	160円		5:55		6:25	6:40	7:09	7:26	7:53		8:11	8:26		8:51		9:17		9:36	9:49			宮ノ下
大平台	310円		6:06		6:35	6:52	7:20	7:38	8:04		8:21	8:41		9:03		9:27		9:52	10:06			大平台
塔ノ沢	420円		6:15		6:47	7:03	7:30	7:48	8:14		8:30	8:51		9:13		9:40		10:03	10:16			塔ノ沢
箱根湯本	460円		6:19		6:50	7:07	7:33	7:51	8:17		8:34	8:55		9:17		9:44		10:07	10:19			箱根湯本
箱根湯本	－	5:45	6:19	6:42	7:01	7:20	7:40	7:59	8:18	8:34	8:39	9:04	9:12	9:25	9:33	9:45	10:03	10:07	10:24			箱根湯本
入生田	560円	5:48	6:23	6:45	7:05	7:23	7:43	8:02	8:23	↓	8:43	9:07	↓	9:28	↓	9:48	↓	10:11	↓			入生田
風祭	620円	5:52	6:26	6:49	7:10	7:27	7:47	8:06	8:26	特急	8:46	9:11	特急	9:32	特急	9:53	特急	10:15	特急			風祭
箱根板橋	710円	5:55	6:30	6:52	7:13	7:30	7:50	8:09	8:30	↓	8:50	9:15	↓	9:35	↓	9:57	↓	10:19	↓			箱根板橋
小田原	770円	5:59	6:34	6:56	7:17	7:34	7:54	8:13	8:33	8:47	8:54	9:18	9:24	9:39	9:46	10:00	10:16	10:23	10:37			小田原

早雲山		9:36	9:51		10:06	10:23	10:37	10:53		11:08			11:32		11:46	12:08		12:32				早雲山
強羅		9:47	10:02		10:17	10:34	10:48	11:04		11:19			11:43		11:57	12:19		12:43				強羅
強羅		9:52	10:07		10:22	10:38	10:53		11:08		11:23	11:38	11:53		12:08	12:23	12:38	12:53				強羅
彫刻の森		9:54	10:09		10:24	10:40	10:55		11:10		11:25	11:40	11:55		12:10	12:25	12:40	12:55				彫刻の森
小涌谷		9:57	10:12		10:27	10:43	10:58		11:13		11:28	11:43	11:58		12:13	12:28	12:43	12:58				小涌谷
宮ノ下		10:02	10:17		10:37	10:51	11:04		11:18		11:38	11:52	12:05		12:18	12:38	12:52	13:05				宮ノ下
大平台		10:15	10:28		10:52	11:05	11:15		11:29		11:53	12:06	12:16		12:30	12:54	13:06	13:16				大平台
塔ノ沢		10:28	10:41		11:02	11:15	11:26		11:41		12:03	12:16	12:28		12:42	13:03	13:16	13:28				塔ノ沢
箱根湯本		10:32	10:44		11:06	11:18	11:30		11:45		12:07	12:19	12:32		12:46	13:07	13:20	13:32				箱根湯本
箱根湯本	10:28		10:45	10:52	11:12		11:30	11:38	11:51	11:59	12:17		12:33	12:37	13:01	13:15	13:20	13:36	13:40	13:56		箱根湯本
入生田	10:32		↓	10:56	11:16		11:34	↓	11:54	↓	12:21		↓	12:42	13:05	↓	13:24	↓	13:44	↓		入生田
風祭	10:36		特急	10:59	11:20		11:38	特急	11:58	特急	12:25		特急	12:45	13:08	特急	13:28	特急	13:48	特急		風祭
箱根板橋	10:41		↓	11:03	11:23		11:42	↓	12:01	↓	12:29		↓	12:50	13:12	↓	13:32	↓	13:52	↓		箱根板橋
小田原	10:44		10:57	11:07	11:27		11:45	11:51	12:05	12:12	12:32		12:47	12:53	13:15	13:28	13:35	13:50	13:55	14:08		小田原

早雲山	12:46	13:08		13:32		13:46	14:08		14:32		14:46		15:08		15:32		15:46	16:08				早雲山
強羅	12:57	13:19		13:43		13:57	14:19		14:43		14:57		15:19		15:43		15:57	16:19				強羅
強羅	13:08	13:23	13:38	13:53		14:08	14:23	14:38	14:53		15:08		15:23	15:38	15:53		16:08	16:23	16:38			強羅
彫刻の森	13:10	13:25	13:40	13:55		14:10	14:25	14:40	14:55		15:10		15:25	15:40	15:55		16:10	16:25	16:40			彫刻の森
小涌谷	13:13	13:28	13:43	13:58		14:13	14:28	14:43	14:58		15:13		15:28	15:43	15:58		16:13	16:28	16:43			小涌谷
宮ノ下	13:18	13:38	13:52	14:05		14:18	14:38	14:52	15:05		15:18		15:38	15:52	16:05		16:18	16:38	16:52			宮ノ下
大平台	13:30	13:54	14:06	14:16		14:30	14:53	15:05	15:16		15:30		15:54	16:06	16:16		16:30	16:53	17:05			大平台
塔ノ沢	13:42	14:03	14:16	14:28		14:41	15:02	15:15	15:28		15:42		16:03	16:16	16:28		16:41	17:03	17:16			塔ノ沢
箱根湯本	13:46	14:07	14:20	14:32		14:45	15:06	15:18	15:32		15:46		16:07	16:20	16:32		16:45	17:06	17:19			箱根湯本
箱根湯本	13:59	14:16	14:21	14:36	14:41	14:59	15:14	15:19	15:35	15:40	15:56	15:59	16:16	16:20	16:36	16:40	16:56	16:59	17:21			箱根湯本
入生田	14:04	↓	14:24	↓	14:44	15:03	↓	15:22	↓	15:44	↓	16:04	↓	16:24	↓	16:45	↓	17:03	17:25			入生田
風祭	14:09	特急	14:28	特急	14:48	15:06	特急	15:26	特急	15:48	特急	16:08	特急	16:29	特急	16:49	特急	17:08	17:28			風祭
箱根板橋	14:12	↓	14:32	↓	14:52	15:10	↓	15:30	↓	15:52	↓	16:12	↓	16:32	↓	16:53	↓	17:12	17:31			箱根板橋
小田原	14:16	14:30	14:36	14:48	14:56	15:13	15:26	15:33	15:48	15:55	16:08	16:15	16:28	16:36	16:48	16:56	17:08	17:16	17:35			小田原

早雲山	16:32	16:46		17:08		17:32			17:55													早雲山
強羅	16:43	16:57		17:19		17:43			18:06													強羅
強羅	16:53	17:08		17:23	17:38	18:03			18:34	18:51	19:08		19:30		20:02	20:40		21:15	21:45	22:11		強羅
彫刻の森	16:55	17:10		17:25	17:40	18:05			18:36	18:53	19:10		19:32		20:04	20:42		21:17	21:47	22:13		彫刻の森
小涌谷	16:58	17:13		17:28	17:43	18:08			18:39	18:56	19:14		19:35		20:08	20:45		21:20	21:51	22:16		小涌谷
宮ノ下	17:05	17:18		17:37	17:50	18:13			18:44	19:01	19:19		19:40		20:13	20:50		21:25	21:55	22:21		宮ノ下
大平台	17:16	17:29		17:50	18:03	18:24			18:57	19:14	19:32		19:53		20:25	21:00		21:36	22:06	22:31		大平台
塔ノ沢	17:28	17:39		18:00	18:12	18:34			19:07	19:27	19:41		20:04		20:36	21:10		21:46	22:16	22:41		塔ノ沢
箱根湯本	17:32	17:43		18:04	18:16	18:37			19:10	19:30	19:45		20:08		20:40	21:14		21:49	22:19	22:45		箱根湯本
箱根湯本	17:39	17:54	17:59		18:16	18:38	18:45	18:57	19:15	19:36	19:52	19:57	20:17	20:36	20:56	21:14	21:36	21:56	22:20	22:46		箱根湯本
入生田	17:43	↓	18:02		18:20	18:41	↓	19:01	19:19	19:39	↓	20:00	20:20	20:39	20:59	21:18	21:39	21:59	22:23	22:49		入生田
風祭	17:46	特急	18:06		18:24	18:45	特急	19:04	19:22	19:43	特急	20:05	20:24	20:43	21:03	21:21	21:43	22:03	22:27	22:53		風祭
箱根板橋	17:50	↓	18:09		18:27	18:48	↓	19:07	19:26	19:46	↓	20:08	20:27	20:46	21:06	21:25	21:46	22:06	22:30	22:56		箱根板橋
小田原	17:53	18:06	18:13		18:31	18:52	18:57	19:11	19:30	19:50	20:04	20:12	20:31	20:50	21:10	21:29	21:50	22:10	22:34	23:00		小田原

箱根ロープウェイ

●箱根ロープウェイは、桃源台～早雲山をゴンドラが約1分間隔で運行しています。
●火山ガスの影響でぜんそくなどの気管支・呼吸器疾患等のお客さまは
早雲山駅～姥子駅間のロープウェイにはご乗車いただけません。

【2 月～11 月】

早雲山駅・姥子駅・桃源台駅・・・9:00～16:45

大涌谷駅・・・9:00～17:00

【12 月～1 月】

全駅…9:00～16:15

片道運賃	早雲山	2,500 円	2,500 円	2,500 円	往復運賃
	1,500 円	大涌谷	2,500 円	2,500 円	
	1,500 円	1,500 円	姥子	2,500 円	
	1,500 円	1,500 円	1,500 円	桃源台	

※途中下車できます。

箱根海賊船

※箱根ロープウェイからお乗り換えのお客さまは、接続時間にご注意のうえ、
お時間に余裕をもってご利用ください

時刻表・のりば

		①	②	③	④	⑤	⑥	⑦	⑧	⑨	⑩	⑪	⑫	⑬	⑭	⑮
桃源台港 Togendai-ko	発	—	9:30	10:10	10:45	11:25	12:00	12:40	13:15	13:55	14:30	15:10	15:50	☆16:25	■17:00	※■17:35
箱根町港 Hakonemachi-ko	着	—	9:55	10:35	11:10	11:50	12:25	13:05	13:40	14:20	14:55	15:35	16:15	17:05	17:25	※18:00
	発	9:30	10:00	10:40	11:15	11:55	12:30	13:10	13:45	14:25	15:00	15:40	16:20	※▲17:05	—	—
元箱根港 Motohakone-ko	着	9:40	10:10	10:50	11:25	12:05	12:40	13:20	13:55	14:35	15:10	15:50	16:30	16:55	—	—
	発	9:40	10:15	10:55	11:30	12:10	12:45	13:25	14:00	14:40	15:15	15:55	16:30	◎■16:55	—	—
桃源台港 Togendai-ko	着	10:05	10:40	11:20	11:55	12:35	13:10	13:50	14:25	15:05	15:45	16:20	16:55	※17:30	—	—

※印 7 月 26 日～8 月 25 日間運航
◎印 7 月 26 日～8 月 25 日間運航　箱根町経由桃源台行
☆・・・元箱根港経由箱根町港行
■・・・箱根町港行
▲・・・桃源台港直行

【運賃表】

	箱根町港	–	2,220円	往復運賃
片道運賃	420円	元箱根港	2,220円	
	1,200円	1,200円	桃源台港	

箱根登山バス

Ⓣ桃源台線／桃源台・強羅線　小田原駅（東口）→箱根湯本駅→仙石→桃源台、強羅駅

TG 桃源台・強羅線

（平日）　運賃　※小田原駅東口発の金額です。　2024年4月1日改正

	運賃																					
小田原駅東口	―	06:05	06:25	06:50	07:10	07:30	07:50	08:00	08:15	08:30	08:45	09:05	09:20	09:35		09:50	10:05		10:35		小田原駅東口
箱根湯本駅	420円	06:20	06:40	07:05	07:25	07:45	08:08	08:18	08:33	08:48	09:03	09:23	09:38	09:53		10:08	10:23	10:38	10:53		箱根湯本駅
宮ノ下駅	770円	06:31	06:51	07:16	07:36	07:56	08:19	08:29	08:44	08:59	09:14	09:34	09:49	10:04		10:19	10:34	10:49	11:04		宮ノ下駅
強羅駅	―	↓	↓	↓	↓	↓	↓	↓	↓	↓	↓	↓	↓	↓	10:15	↓	↓	↓	↓	11:15	強羅駅
宮城野案内所前	890円	06:35	06:55	07:20	07:40	08:00	08:23	08:33	08:48	09:03	09:18	09:38	09:53	10:08	10:18	10:23	10:38	10:53	11:08	11:18	宮城野案内所前
箱石・箱根ガラスの森前	1120円	06:42	07:02	07:27	07:47	08:07	08:30	08:40	08:55	09:10	09:25	09:45	10:00	10:15	10:25	10:30	10:45	11:00	11:15	11:25	箱石・箱根ガラスの森前
仙石案内所前	1120円	06:45	07:05	07:30	07:50	08:10	08:33	08:43	08:58	09:13	09:28	09:48	10:03	10:18	10:28	10:33	10:48	11:03	11:18	11:28	仙石案内所前
仙郷楼前	1180円	06:46	07:06	07:31	07:51	08:11	08:34	08:44	08:59	09:14	09:29	09:49	10:04	10:19	10:29	10:34	10:49	11:04	11:19	11:29	仙郷楼前
桃源台	1440円	06:55	07:15	07:50	08:11	08:31	08:54	09:04	09:20	09:35	9:50	10:10	10:30	10:45	10:48	11:00	11:15	11:25	11:50	11:48	桃源台
湖尻	1440円	07:02	07:26																		湖尻

小田原駅東口		11:05	11:35			12:05		12:35			13:05	13:35		14:05		14:35		15:05		15:35	小田原駅東口
箱根湯本駅	11:08	11:23	11:53		12:08	12:23	12:38	12:53		13:08	13:23	13:53	14:08	14:23	14:38	14:53	15:08	15:23	15:38	15:53	箱根湯本駅
宮ノ下駅	11:19	11:34	12:04		12:19	12:34	12:49	13:04		13:19	13:34	14:04	14:19	14:34	14:49	15:04	15:19	15:34	15:49	16:04	宮ノ下駅
強羅駅	↓	↓	↓	12:15	↓	↓	↓	↓	13:15	↓	↓	↓	↓	↓	↓	↓	↓	↓	↓	↓	強羅駅
宮城野案内所前	11:23	11:38	12:08	12:18	12:23	12:38	12:53	13:08	13:18	13:23	13:38	14:08	14:23	14:38	14:53	15:08	15:23	15:38	15:53	16:08	宮城野案内所前
箱石・箱根ガラスの森前	11:30	11:45	12:15	12:25	12:30	12:45	13:00	13:15	13:25	13:30	13:45	14:15	14:30	14:45	15:00	15:15	15:30	15:45	16:00	16:15	箱石・箱根ガラスの森前
仙石案内所前	11:33	11:48	12:18	12:28	12:33	12:48	13:03	13:18	13:28	13:33	13:48	14:18	14:33	14:48	15:03	15:18	15:33	15:48	16:03	16:18	仙石案内所前
仙郷楼前	11:34	11:49	12:19	12:29	12:34	12:49	13:04	13:19	13:29	13:34	13:49	14:19	14:34	14:49	15:04	15:19	15:34	15:49	16:04	16:19	仙郷楼前
桃源台	11:55	12:20	12:50	12:48	12:55	13:20	13:25	13:50	13:48	13:55	14:20	14:50	14:55	15:20	15:23	15:45	15:53	16:15	16:23	16:40	桃源台
湖尻																					湖尻

小田原駅東口	15:55	16:15	16:35	16:55	17:20	17:40	18:05	18:30	18:50	19:05	19:35	20:05	20:35	21:05							小田原駅東口
箱根湯本駅	16:13	16:33	16:53	17:13	17:38	17:58	18:23	18:48	19:08	19:23	19:53	20:23	20:53	21:23							箱根湯本駅
宮ノ下駅	16:24	16:44	17:04	17:24	17:49	18:09	18:34	18:59	19:19	19:34	20:04	20:34	21:04	21:34							宮ノ下駅
強羅駅	↓	↓	↓	↓	↓	↓	↓	↓	↓	↓	↓	↓	↓	↓							強羅駅
宮城野案内所前	16:28	16:48	17:08	17:28	17:53	18:13	18:38	19:03	19:23	19:38	20:08	20:38	21:08	21:38							宮城野案内所前
箱石・箱根ガラスの森前	16:35	16:55	17:15	17:35	18:00	18:20	18:45	19:10	19:30	19:45	20:15	20:45	21:15	21:45							箱石・箱根ガラスの森前
仙石案内所前	16:38	16:58	17:18	17:38	18:03	18:23	18:48	19:13	19:33	19:48	20:18	20:53	21:23	21:53							仙石案内所前
仙郷楼前	16:39	16:59	17:19	17:39	18:04	18:24	18:49	19:14	19:34	19:49	20:19										仙郷楼前
桃源台	17:00	17:20	17:40	18:00	18:20	18:40	19:05	19:30	19:50	20:05	20:35										桃源台
湖尻																					湖尻

（土曜日）　運賃　※小田原駅東口発の金額です。

	運賃																					
小田原駅東口	―	06:05	06:25	06:45	06:55	07:10	07:25	07:35	07:50	08:10	08:25	08:35		08:55	09:05			09:35			小田原駅東口
箱根湯本駅	420円	06:20	06:40	07:00	07:10	07:25	07:40	07:50	08:08	08:28	08:43	08:53	09:05	09:15	09:25	09:35	09:45	09:55	10:00	10:20	箱根湯本駅
宮ノ下駅	770円	06:31	06:51	07:11	07:21	07:36	07:51	08:01	08:19	08:39	08:54	09:04	09:16	09:26	09:36	09:46	09:56	10:06	10:11	10:31	宮ノ下駅
強羅駅	―	↓	↓	↓	↓	↓	↓	↓	↓	↓	↓	↓	↓	↓	↓	↓	↓	↓	↓	↓	強羅駅
宮城野案内所前	890円	06:35	06:55	07:15	07:25	07:40	07:55	08:05	08:23	08:43	08:58	09:08	09:20	09:30	09:40	09:50	10:00	10:10	10:15	10:35	宮城野案内所前
箱石・箱根ガラスの森前	1120円	06:42	07:02	07:22	07:32	07:47	08:02	08:12	08:30	08:50	09:05	09:15	09:27	09:37	09:47	09:57	10:07	10:17	10:22	10:42	箱石・箱根ガラスの森前
仙石案内所前	1120円	06:45	07:05	07:25	07:35	07:50	08:05	08:15	08:33	08:53	09:08	09:18	09:30	09:40	09:50	10:00	10:10	10:20	10:25	10:45	仙石案内所前
仙郷楼前	1180円	06:46	07:06	07:26	07:36	07:51	08:06	08:16	08:34	08:54	09:09	09:19	09:31	09:41	09:51	10:01	10:11	10:21	10:26	10:46	仙郷楼前
桃源台	1440円	06:55	07:15	07:50	08:00	08:15	08:30	08:40	08:58	09:21	09:36	09:46	09:52	10:08	10:18	10:22	10:32	10:48	10:47	11:07	桃源台
湖尻	1440円	07:02	07:31																		湖尻

小田原駅東口	10:10				10:50		11:20					12:20					13:20				小田原駅東口
箱根湯本駅	10:30	10:40	10:50		11:10	11:30	11:40	11:50		12:10	12:30	12:40	12:50		13:10	13:30	13:40	13:50		14:10	箱根湯本駅
宮ノ下駅	10:41	10:51	11:01		11:21	11:41	11:51	12:01		12:21	12:41	12:51	13:01		13:21	13:41	13:51	14:01		14:21	宮ノ下駅
強羅駅	↓	↓	↓	11:10	↓	↓	↓	↓	12:20	↓	↓	↓	↓	13:20	↓	↓	↓	↓	14:20	↓	強羅駅
宮城野案内所前	10:45	10:55	11:05	11:13	11:25	11:45	11:55	12:05	12:23	12:25	12:45	12:55	13:05	13:23	13:25	13:45	13:55	14:05	14:23	14:25	宮城野案内所前
箱石・箱根ガラスの森前	10:52	11:02	11:12	11:20	11:32	11:52	12:02	12:12	12:30	12:32	12:52	13:02	13:12	13:30	13:32	13:52	14:02	14:12	14:30	14:32	箱石・箱根ガラスの森前
仙石案内所前	10:55	11:05	11:15	11:23	11:35	11:55	12:05	12:15	12:33	12:35	12:55	13:05	13:15	13:33	13:35	13:55	14:05	14:15	14:33	14:35	仙石案内所前
仙郷楼前	10:56	11:06	11:16	11:24	11:36	11:56	12:06	12:16	12:34	12:36	12:56	13:06	13:16	13:34	13:36	13:56	14:06	14:16	14:34	14:36	仙郷楼前
桃源台	11:23	11:27	11:37	11:43	12:03	12:17	12:33	12:37	12:53	12:57	13:17	13:40	13:37	13:53	13:57	14:17	14:50	14:37	14:53	14:57	桃源台
湖尻																					湖尻

小田原駅東口		14:20						15:20			15:55		16:30	16:55	17:20	17:40	18:05	18:30	18:50	19:05	小田原駅東口
箱根湯本駅	14:30	14:40	14:50		15:10	15:20	15:30	15:40	15:50	16:00	16:15	16:23	16:48	17:13	17:38	17:58	18:23	18:48	19:08	19:23	箱根湯本駅
宮ノ下駅	14:41	14:51	15:01		15:21	15:31	15:41	15:51	16:01	16:11	16:26	16:34	16:59	17:24	17:49	18:09	18:34	18:59	19:19	19:34	宮ノ下駅
強羅駅	↓	↓	↓	15:20	↓	↓	↓	↓	↓	↓	↓	↓	↓	↓	↓	↓	↓	↓	↓	↓	強羅駅
宮城野案内所前	14:45	14:55	15:05	15:23	15:25	15:35	15:45	15:55	16:05	16:15	16:30	16:38	17:03	17:28	17:53	18:13	18:38	19:03	19:23	19:38	宮城野案内所前
箱石・箱根ガラスの森前	14:52	15:02	15:12	15:30	15:32	15:42	15:52	16:02	16:12	16:22	16:37	16:45	17:10	17:35	18:00	18:20	18:45	19:10	19:30	19:45	箱石・箱根ガラスの森前
仙石案内所前	14:55	15:05	15:15	15:33	15:35	15:45	15:55	16:05	16:15	16:25	16:40	16:48	17:13	17:38	18:03	18:23	18:48	19:13	19:33	19:48	仙石案内所前
仙郷楼前	14:56	15:06	15:16	15:34	15:36	15:46	15:56	16:06	16:16	16:26	16:41	16:49	17:14	17:39	18:04	18:24	18:49	19:14	19:34	19:40	仙郷楼前
桃源台	15:17	15:50	15:37	15:53	15:57	16:07	16:15	16:50	16:35	16:45	17:12	17:08	17:35	18:00	18:25	18:45	19:10	19:30	19:50	20:06	桃源台
湖尻																					湖尻

小田原駅東口	19:35	20:05	20:35	21:05																	小田原駅東口
箱根湯本駅	19:53	20:23	20:53	21:23																	箱根湯本駅
宮ノ下駅	20:04	20:34	21:04	21:34																	宮ノ下駅
強羅駅	↓	↓	↓	↓																	強羅駅
宮城野案内所前	20:08	20:38	21:08	21:38																	宮城野案内所前
箱石・箱根ガラスの森前	20:15	20:45	21:15	21:45																	箱石・箱根ガラスの森前
仙石案内所前	20:18	20:50	21:20	21:50																	仙石案内所前
仙郷楼前	20:19																				仙郷楼前
桃源台	20:35																				桃源台
湖尻																					湖尻

TG 桃源台・強羅線

（休日）

	運賃	※小田原駅東口発の金額です。																			
小田原駅東口	一	06:05	06:25	06:45	06:55	07:10	07:25	07:35	07:50	08:10	08:25	08:35		08:55	09:05			09:35			小田原駅東口
箱根湯本駅	420円	06:20	06:40	07:00	07:10	07:25	07:40	07:50	08:08	08:28	08:43	08:53	09:05	09:15	09:25	09:35	09:45	09:55	10:00	10:20	箱根湯本駅
宮ノ下駅	770円	06:31	06:51	07:11	07:21	07:36	07:51	08:01	08:19	08:39	08:54	09:04	09:16	09:26	09:36	09:46	09:56	10:06	10:11	10:31	宮ノ下駅
強羅駅	一	↓	↓	↓	↓	↓	↓	↓	↓	↓	↓	↓	↓	↓	↓	↓	↓	↓	↓	↓	強羅駅
宮城野案内所前	890円	06:35	06:55	07:15	07:25	07:40	07:55	08:05	08:23	08:43	08:58	09:08	09:20	09:30	09:40	09:50	10:00	10:10	10:15	10:35	宮城野案内所前
彫石・箱根ガラスの森駅	1120円	06:42	07:02	07:22	07:32	07:47	08:02	08:12	08:30	08:50	09:05	09:15	09:27	09:37	09:47	09:57	10:07	10:17	10:22	10:42	彫石・箱根ガラスの森駅
仙石案内所前	1120円	06:45	07:05	07:25	07:35	07:50	08:05	08:15	08:33	08:53	09:08	09:18	09:30	09:40	09:50	10:00	10:10	10:20	10:25	10:45	仙石案内所前
仙郷楼前	1180円	06:46	07:06	07:26	07:36	07:51	08:06	08:16	08:34	08:54	09:09	09:19	09:31	09:41	09:51	10:01	10:11	10:21	10:26	10:46	仙郷楼前
桃源台	1440円	06:55	07:15	07:49	07:59	08:12	08:27	08:37	08:55	09:24	09:39	09:49	09:55	10:11	10:25	10:25	10:35	10:55	10:50	11:10	桃源台
湖尻	1440円	07:02	07:27																		湖尻

小田原駅東口	10:10				10:50		11:20					12:20					13:20				小田原駅東口
箱根湯本駅	10:30	10:40	10:50		11:10	11:30	11:40	11:50		12:10	12:30	12:40	12:50		13:10	13:30	13:40	13:50		14:10	箱根湯本駅
宮ノ下駅	10:41	10:51	11:01		11:21	11:41	11:51	12:01		12:21	12:41	12:51	13:01		13:21	13:41	13:51	14:01		14:21	宮ノ下駅
強羅駅	↓	↓	↓	11:10	↓	↓	↓	↓	12:20	↓	↓	↓	↓	13:20	↓	↓	↓	↓	14:20	↓	強羅駅
宮城野案内所前	10:45	10:55	11:05	11:13	11:25	11:45	11:55	12:05	12:23	12:25	12:45	12:55	13:05	13:23	13:25	13:45	13:55	14:05	14:23	14:25	宮城野案内所前
彫石・箱根ガラスの森駅	10:52	11:02	11:12	11:20	11:32	11:52	12:02	12:12	12:30	12:32	12:52	13:02	13:12	13:30	13:32	13:52	14:02	14:12	14:30	14:32	彫石・箱根ガラスの森駅
仙石案内所前	10:55	11:05	11:15	11:23	11:35	11:55	12:05	12:15	12:33	12:35	12:55	13:05	13:15	13:33	13:35	13:55	14:05	14:15	14:33	14:35	仙石案内所前
仙郷楼前	10:56	11:06	11:16	11:24	11:36	11:56	12:06	12:16	12:34	12:36	12:56	13:06	13:16	13:34	13:36	13:56	14:06	14:16	14:34	14:36	仙郷楼前
桃源台	11:30	11:30	11:40	11:43	12:10	12:20	12:40	12:40	12:53	13:00	13:20	13:45	13:40	13:53	14:00	14:20	14:45	14:40	14:53	15:00	桃源台
湖尻																					湖尻

小田原駅東口		14:20						15:20			15:55		16:30	16:55	17:20	17:40	18:05	18:30	18:50	19:05	小田原駅東口
箱根湯本駅	14:30	14:40	14:50		15:10	15:20	15:30	15:40	15:50	16:00	16:15	16:23	16:48	17:13	17:38	17:58	18:23	18:48	19:08	19:23	箱根湯本駅
宮ノ下駅	14:41	14:51	15:01		15:21	15:31	15:41	15:51	16:01	16:11	16:26	16:34	16:59	17:24	17:49	18:09	18:34	18:59	19:19	19:34	宮ノ下駅
強羅駅	↓	↓	↓	15:20	↓	↓	↓	↓	↓	↓	↓	↓	↓	↓	↓	↓	↓	↓	↓	↓	強羅駅
宮城野案内所前	14:45	14:55	15:05	15:23	15:25	15:35	15:45	15:55	16:05	16:15	16:30	16:38	17:03	17:28	17:53	18:13	18:38	19:03	19:23	19:38	宮城野案内所前
彫石・箱根ガラスの森駅	14:52	15:02	15:12	15:30	15:32	15:42	15:52	16:02	16:12	16:22	16:37	16:45	17:10	17:35	18:00	18:20	18:45	19:10	19:30	19:45	彫石・箱根ガラスの森駅
仙石案内所前	14:55	15:05	15:15	15:33	15:35	15:45	15:55	16:05	16:15	16:25	16:40	16:48	17:13	17:38	18:03	18:23	18:48	19:13	19:33	19:48	仙石案内所前
仙郷楼前	14:56	15:06	15:16	15:34	15:36	15:46	15:56	16:06	16:16	16:26	16:41	16:49	17:14	17:39	18:04	18:24	18:49	19:14	19:34	19:49	仙郷楼前
桃源台	15:15	15:35	15:35	15:53	15:55	16:05	16:15	16:35	16:35	16:45	17:07	17:08	17:35	18:00	18:21	18:41	19:06	19:31	19:51	20:06	桃源台
湖尻																					湖尻

小田原駅東口	19:35	20:05	20:35	21:05																	小田原駅東口
箱根湯本駅	19:53	20:23	20:53	21:23																	箱根湯本駅
宮ノ下駅	20:04	20:34	21:04	21:34																	宮ノ下駅
強羅駅	↓	↓	↓	↓																	強羅駅
宮城野案内所前	20:08	20:38	21:08	21:38																	宮城野案内所前
彫石・箱根ガラスの森駅	20:15	20:45	21:15	21:45																	彫石・箱根ガラスの森駅
仙石案内所前	20:18	20:50	21:20	21:50																	仙石案内所前
仙郷楼前	20:19																				仙郷楼前
桃源台	20:35																				桃源台
湖尻																					湖尻

T 桃源台線／桃源台・強羅線　桃源台→仙石→強羅・箱根湯本駅→小田原駅（東口）

TG 桃源台・強羅線

（平日）　運賃　※湖尻・桃源台発の金額です。　2024年4月1日改正

湖尻								07:23	07:27	07:43											湖尻
桃源台	200円		06:30		06:55			07:25	07:29	07:45	08:10	08:40	09:00	09:20	09:40	09:50	10:00	10:15	10:30	10:45	桃源台
仙郷楼前	430円		06:38		07:03			07:33	07:37	07:53	08:18	08:48	09:08	09:28	09:48	09:58	10:08	10:23	10:38	10:53	仙郷楼前
仙石案内所前	490円	06:15	06:41	06:55	07:06	07:17	07:27	07:36	07:40	07:56	08:21	08:51	09:11	09:31	09:51	10:01	10:11	10:26	10:41	10:56	仙石案内所前
彫石・箱根ガラスの森駅	580円	06:18	06:44	06:58	07:09	07:20	07:30	07:39	07:42	07:59	08:24	08:54	09:14	09:34	09:54	10:04	10:14	10:29	10:44	10:59	彫石・箱根ガラスの森駅
宮城野案内所前	780円	06:24	06:50	07:04	07:15	07:26	07:36	07:45	07:48	08:05	08:30	09:00	09:20	09:40	10:00	10:10	10:20	10:35	10:50	11:05	宮城野案内所前
強羅駅	840円	↓	↓	↓	↓	↓	↓	↓	07:53	↓	↓	↓	↓	↓	↓	10:20	↓	↓	↓	↓	強羅駅
宮ノ下駅	870円	06:29	06:55	07:09	07:20	07:31	07:41	07:50	↓	08:10	08:35	09:05	09:25	09:45	10:05		10:25	10:40	10:55	11:10	宮ノ下駅
箱根湯本駅	1180円	06:40	07:06	07:20	07:31	07:42	07:52	08:01	ユネッサン前	08:21	08:46	09:16	09:36	10:01	10:16		10:36	10:51	11:06	11:21	箱根湯本駅
小田原駅東口	1440円	06:58	07:26	07:38	07:51	08:07	08:17	08:29		08:49	09:15	09:45	10:05		10:45		11:05	11:20	11:35	11:50	小田原駅東口

湖尻																					湖尻
桃源台	11:00	11:15	11:30	11:45	12:00	12:20	12:30	12:40	13:00	13:20	13:30	13:40	14:00	14:20	14:30	14:40	14:50	15:00	15:15	15:30	桃源台
仙郷楼前	11:08	11:23	11:38	11:53	12:08	12:28	12:38	12:48	13:08	13:28	13:38	13:48	14:08	14:28	14:38	14:48	14:58	15:08	15:23	15:38	仙郷楼前
仙石案内所前	11:11	11:26	11:41	11:56	12:11	12:31	12:41	12:51	13:11	13:31	13:41	13:51	14:11	14:31	14:41	14:51	15:01	15:11	15:26	15:41	仙石案内所前
彫石・箱根ガラスの森駅	11:14	11:29	11:44	11:59	12:14	12:34	12:44	12:54	13:14	13:34	13:44	13:54	14:14	14:34	14:44	14:54	15:04	15:14	15:29	15:44	彫石・箱根ガラスの森駅
宮城野案内所前	11:20	11:35	11:50	12:05	12:20	12:40	12:50	13:00	13:20	13:40	13:50	14:00	14:20	14:40	14:50	15:00	15:10	15:20	15:35	15:50	宮城野案内所前
強羅駅	↓	↓	↓	↓	↓	↓	13:00	↓	↓	↓	14:00	↓	↓	↓	15:00	↓	↓	↓	↓	↓	強羅駅
宮ノ下駅	11:25	11:40	11:55	12:10	12:25	12:45		13:05	13:25	13:45		14:05	14:25	14:45		15:05	15:15	15:25	15:40	15:55	宮ノ下駅
箱根湯本駅	11:45	11:51	12:15	12:21	12:45	12:56		13:25	13:36	13:56		14:25	14:45	14:56		15:25	15:26	15:45	15:51	16:15	箱根湯本駅
小田原駅東口		12:20		12:50		13:25			14:05	14:25				15:25			15:55		16:20		小田原駅東口

湖尻																					湖尻
桃源台	15:45	16:00	16:15	16:30	16:45	17:00	17:15	17:30	17:45	18:00	18:20	18:40	19:00	19:20	19:45	20:15					桃源台
仙郷楼前	15:53	16:08	16:23	16:38	16:53	17:08	17:23	17:38	17:53	18:08	18:28	18:48	19:08	19:28	19:53	20:23					仙郷楼前
仙石案内所前	15:56	16:11	16:26	16:41	16:56	17:11	17:26	17:41	17:56	18:11	18:31	18:51	19:11	19:31	19:56	20:26					仙石案内所前
彫石・箱根ガラスの森駅	15:59	16:14	16:29	16:44	16:59	17:14	17:29	17:44	17:59	18:13	18:33	18:53	19:13	19:33	19:58	20:28					彫石・箱根ガラスの森駅
宮城野案内所前	16:05	16:20	16:35	16:50	17:05	17:20	17:35	17:50	18:05	18:19	18:39	18:59	19:19	19:39	20:04	20:34					宮城野案内所前
強羅駅	↓	↓	↓	↓	↓	↓	↓	↓	↓	↓	↓	↓	↓	↓	↓	↓					強羅駅
宮ノ下駅	16:10	16:25	16:40	16:55	17:10	17:25	17:40	17:55	18:10	18:24	18:44	19:04	19:24	19:44	20:09	20:39					宮ノ下駅
箱根湯本駅	16:21	16:36	16:51	17:06	17:21	17:36	17:51	18:06	18:21	18:35	18:55	19:15	19:35	19:55	20:20	20:50					箱根湯本駅
小田原駅東口	16:50	17:05	17:20	17:35	17:50	18:05	18:16	18:31	18:46	19:00	19:20	19:40	20:00	20:17	20:41	21:11					小田原駅東口

TG 桃源台・強羅線

（土曜日）

運賃																					
湖尻					07:23	07:43															湖尻
桃源台	200円	06:30	06:55		07:25	07:45	08:05	08:25	08:45	09:05	09:20	09:35	09:50	10:05	10:15	10:25	10:35	10:45	10:55	11:10	桃源台
仙郷楼前	430円	06:38	07:03		07:33	07:53	08:13	08:33	08:53	09:13	09:28	09:43	09:58	10:13	10:23	10:33	10:43	10:53	11:03	11:18	仙郷楼前
仙石案内所前	490円	06:41	07:06	07:21	07:36	07:56	08:16	08:36	08:56	09:16	09:31	09:46	10:01	10:16	10:26	10:36	10:46	10:56	11:06	11:21	仙石案内所前
彫石・陶芸ガラスの森前	590円	06:44	07:09	07:24	07:39	07:59	08:19	08:39	08:59	09:19	09:34	09:49	10:04	10:19	10:29	10:39	10:49	10:59	11:09	11:24	彫石・陶芸ガラスの森前
宮城野案内所前	780円	06:50	07:15	07:30	07:45	08:05	08:25	08:45	09:05	09:25	09:40	09:55	10:10	10:25	10:35	10:45	10:55	11:05	11:15	11:30	宮城野案内所前
強羅駅	840円	↓	↓	↓	↓	↓	↓	↓	↓	↓	↓	↓	↓	↓	↓	↓	↓	↓	↓	↓	強羅駅
宮／下駅	870円	06:55	07:20	07:35	07:50	08:10	08:30	08:50	09:10	09:30	09:45	10:00	10:15	10:30	10:40	10:50	11:00	11:10	11:20	11:35	宮／下駅
箱根湯本駅	1180円	07:06	07:31	07:46	08:01	08:21	08:41	09:01	09:21	09:41	10:05	10:11	10:35	10:50	10:51	11:10	11:20	11:21	11:40	11:46	箱根湯本駅
小田原駅東口	1440円	07:30	07:55	08:08	08:28	08:48	09:05	09:30	09:50	10:10		10:40			11:20			11:50		11:55	小田原駅東口

湖尻																					湖尻
桃源台	11:25	11:40	11:55	12:10	12:25	12:30	12:40	12:55	13:10	13:25	13:30	13:40	13:55	14:10	14:25	14:30	14:40	14:55	15:10	15:25	桃源台
仙郷楼前	11:33	11:48	12:03	12:18	12:33	12:38	12:48	13:03	13:18	13:33	13:38	13:48	14:03	14:18	14:33	14:38	14:48	15:03	15:18	15:33	仙郷楼前
仙石案内所前	11:36	11:51	12:06	12:21	12:36	12:41	12:51	13:06	13:21	13:36	13:41	13:51	14:06	14:21	14:36	14:41	14:51	15:06	15:21	15:36	仙石案内所前
彫石・陶芸ガラスの森前	11:39	11:54	12:09	12:24	12:39	12:44	12:54	13:09	13:24	13:39	13:44	13:54	14:09	14:24	14:39	14:44	14:54	15:09	15:24	15:39	彫石・陶芸ガラスの森前
宮城野案内所前	11:45	12:00	12:15	12:30	12:45	12:50	13:00	13:15	13:30	13:45	13:50	14:00	14:15	14:30	14:45	15:50	15:00	15:15	15:30	15:45	宮城野案内所前
強羅駅	↓	↓	↓	↓	↓	↓	↓	↓	↓	↓	14:00	↓	↓	↓	↓	15:00	↓	↓	↓	↓	強羅駅
宮／下駅	11:50	12:05	12:20	12:35	12:50		13:05	13:20	13:35	13:50		14:05	14:20	14:35	14:50		15:05	15:20	15:35	15:50	宮／下駅
箱根湯本駅	12:10	12:25	12:40	12:46	13:10		13:16	13:40	13:46	14:10		14:16	14:40	14:46	15:10		15:16	15:40	15:46	16:10	箱根湯本駅
小田原駅東口				13:15			13:45		14:15			14:45		15:15			15:45		16:15		小田原駅東口

湖尻																					湖尻
桃源台	15:30	15:40	15:55	16:05	16:15	16:25	16:35	16:45	16:55	17:05	17:15	17:25	17:35	17:45	18:00	18:15	18:35	18:55	19:20	19:45	桃源台
仙郷楼前	15:38	15:48	16:03	16:13	16:23	16:33	16:43	16:53	17:03	17:13	17:23	17:33	17:43	17:53	18:08	18:23	18:43	19:03	19:28	19:53	仙郷楼前
仙石案内所前	15:41	15:51	16:06	16:16	16:26	16:36	16:46	16:56	17:06	17:16	17:26	17:36	17:46	17:56	18:11	18:26	18:46	19:06	19:31	19:56	仙石案内所前
彫石・陶芸ガラスの森前	15:44	15:54	16:09	16:19	16:29	16:39	16:49	16:59	17:09	17:19	17:29	17:39	17:49	17:59	18:13	18:28	18:48	19:08	19:33	19:58	彫石・陶芸ガラスの森前
宮城野案内所前	15:50	16:00	16:15	16:25	16:35	16:45	16:55	17:05	17:15	17:25	17:35	17:45	17:55	18:05	18:19	18:34	18:54	19:14	19:39	20:04	宮城野案内所前
強羅駅	16:00	↓	↓	↓	↓	↓	↓	↓	↓	↓	↓	↓	↓	↓	↓	↓	↓	↓	↓	↓	強羅駅
宮／下駅		16:05	16:20	16:30	16:40	16:50	17:00	17:10	17:20	17:30	17:40	17:50	18:00	18:10	18:24	18:39	18:59	19:19	19:44	20:09	宮／下駅
箱根湯本駅		16:16	16:40	16:41	16:51	17:01	17:20	17:30	17:31	17:50	17:51	18:01	18:11	18:21	18:35	18:50	19:10	19:30	19:55	20:20	箱根湯本駅
小田原駅東口		16:45		17:10	17:20	17:30			18:00		18:16	18:26	18:36	18:46	19:00	19:15	19:35	19:55	20:17	20:41	小田原駅東口

湖尻																					湖尻
桃源台	20:15																				桃源台
仙郷楼前	20:23																				仙郷楼前
仙石案内所前	20:26																				仙石案内所前
彫石・陶芸ガラスの森前	20:28																				彫石・陶芸ガラスの森前
宮城野案内所前	20:34																				宮城野案内所前
強羅駅	↓																				強羅駅
宮／下駅	20:39																				宮／下駅
箱根湯本駅	20:50																				箱根湯本駅
小田原駅東口	21:11																				小田原駅東口

TG 桃源台・強羅線

（休日）

運賃																					
湖尻					07:23	07:43															湖尻
桃源台	200円	06:30	06:55		07:25	07:45	08:05	08:25	08:45	09:05	09:20	09:35	09:50	10:05	10:15	10:25	10:35	10:45	10:55	11:10	桃源台
仙郷楼前	430円	06:38	07:03		07:33	07:53	08:13	08:33	08:53	09:13	09:28	09:43	09:58	10:13	10:23	10:33	10:43	10:53	11:03	11:18	仙郷楼前
仙石案内所前	490円	06:41	07:06	07:21	07:36	07:56	08:16	08:36	08:56	09:16	09:31	09:46	10:01	10:16	10:26	10:36	10:46	10:56	11:06	11:21	仙石案内所前
彫石・陶芸ガラスの森前	590円	06:44	07:09	07:24	07:39	07:59	08:19	08:39	08:59	09:19	09:34	09:49	10:04	10:19	10:29	10:39	10:49	10:59	11:09	11:24	彫石・陶芸ガラスの森前
宮城野案内所前	780円	06:50	07:15	07:30	07:45	08:05	08:25	08:45	09:05	09:25	09:40	09:55	10:10	10:25	10:35	10:45	10:55	11:05	11:15	11:30	宮城野案内所前
強羅駅	840円	↓	↓	↓	↓	↓	↓	↓	↓	↓	↓	↓	↓	↓	↓	↓	↓	↓	↓	↓	強羅駅
宮／下駅	870円	06:55	07:20	07:35	07:50	08:10	08:30	08:50	09:10	09:30	09:45	10:00	10:15	10:30	10:40	10:50	11:00	11:10	11:20	11:35	宮／下駅
箱根湯本駅	1180円	07:06	07:31	07:46	08:01	08:21	08:41	09:01	09:21	09:41	10:05	10:11	10:35	10:50	10:51	11:10	11:20	11:21	11:40	11:55	箱根湯本駅
小田原駅東口	1440円	07:26	07:51	08:10	08:28	08:48	09:08	09:28	09:48	10:08		10:40			11:20			11:50			小田原駅東口

湖尻																					湖尻
桃源台	11:25	11:40	11:55	12:10	12:25	12:30	12:40	12:55	13:10	13:25	13:30	13:40	13:55	14:10	14:25	14:30	14:40	14:55	15:10	15:25	桃源台
仙郷楼前	11:33	11:48	12:03	12:18	12:33	12:38	12:48	13:03	13:18	13:33	13:38	13:48	14:03	14:18	14:33	14:38	14:48	15:03	15:18	15:33	仙郷楼前
仙石案内所前	11:36	11:51	12:06	12:21	12:36	12:41	12:51	13:06	13:21	13:36	13:41	13:51	14:06	14:21	14:36	14:41	14:51	15:06	15:21	15:36	仙石案内所前
彫石・陶芸ガラスの森前	11:39	11:54	12:09	12:24	12:39	12:44	12:54	13:09	13:24	13:39	13:44	13:54	14:09	14:24	14:39	14:44	14:54	15:09	15:24	15:39	彫石・陶芸ガラスの森前
宮城野案内所前	11:45	12:00	12:15	12:30	12:45	12:50	13:00	13:15	13:30	13:45	13:50	14:00	14:15	14:30	14:45	15:50	15:00	15:15	15:30	15:45	宮城野案内所前
強羅駅	↓	↓	↓	↓	↓	↓	↓	↓	↓	↓	14:00	↓	↓	↓	↓	15:00	↓	↓	↓	↓	強羅駅
宮／下駅	11:50	12:05	12:20	12:35	12:50		13:05	13:20	13:35	13:50		14:05	14:20	14:35	14:50		15:05	15:20	15:35	15:50	宮／下駅
箱根湯本駅	12:10	12:25	12:40	12:46	13:10		13:16	13:40	13:46	14:10		14:16	14:40	14:46	15:10		15:16	15:40	15:46	16:10	箱根湯本駅
小田原駅東口				13:15			13:45		14:15			14:45		15:15			15:45		16:15		小田原駅東口

湖尻																					湖尻
桃源台	15:30	15:40	15:55	16:05	16:15	16:25	16:35	16:45	16:55	17:05	17:15	17:25	17:35	17:45	18:00	18:15	18:35	18:55	19:20	19:45	桃源台
仙郷楼前	15:38	15:48	16:03	16:13	16:23	16:33	16:43	16:53	17:03	17:13	17:23	17:33	17:43	17:53	18:08	18:23	18:43	19:03	19:28	19:53	仙郷楼前
仙石案内所前	15:41	15:51	16:06	16:16	16:26	16:36	16:46	16:56	17:06	17:16	17:26	17:36	17:46	17:56	18:11	18:26	18:46	19:06	19:31	19:56	仙石案内所前
彫石・陶芸ガラスの森前	15:44	15:54	16:09	16:19	16:29	16:39	16:49	16:59	17:09	17:19	17:29	17:39	17:49	17:59	18:13	18:28	18:48	19:08	19:33	19:58	彫石・陶芸ガラスの森前
宮城野案内所前	15:50	16:00	16:15	16:25	16:35	16:45	16:55	17:05	17:15	17:25	17:35	17:45	17:55	18:05	18:19	18:34	18:54	19:14	19:39	20:04	宮城野案内所前
強羅駅	16:00	↓	↓	↓	↓	↓	↓	↓	↓	↓	↓	↓	↓	↓	↓	↓	↓	↓	↓	↓	強羅駅
宮／下駅		16:05	16:20	16:30	16:40	16:50	17:00	17:10	17:20	17:30	17:40	17:50	18:00	18:10	18:24	18:39	18:59	19:19	19:44	20:09	宮／下駅
箱根湯本駅		16:16	16:40	16:41	16:51	17:01	17:20	17:30	17:31	17:50	17:51	18:01	18:11	18:21	18:35	18:50	19:10	19:30	19:55	20:20	箱根湯本駅
小田原駅東口		16:45		17:10	17:20	17:30			18:00		18:21	18:31	18:41	18:51	19:05	19:15	19:35	19:55	20:17	20:41	小田原駅東口

湖尻																					湖尻
桃源台	20:15																				桃源台
仙郷楼前	20:23																				仙郷楼前
仙石案内所前	20:26																				仙石案内所前
彫石・陶芸ガラスの森前	20:28																				彫石・陶芸ガラスの森前
宮城野案内所前	20:34																				宮城野案内所前
強羅駅	↓																				強羅駅
宮／下駅	20:39																				宮／下駅
箱根湯本駅	20:50																				箱根湯本駅
小田原駅東口	21:11																				小田原駅東口

箱根町線　小田原駅（東口）→箱根湯本駅→小涌園→元箱根港→箱根町港

内は箱根神社入口バス停通過

（平日）　運賃　※小田原駅東口発の金額です。　2024年4月1日改正

小田原駅東口	一	06:15	06:45	07:20	湯宿 7:25発	07:45		08:10	08:35	09:10		09:40		10:15		10:45		11:15		11:45	小田原駅東口
箱根湯本駅	420円	06:30	07:00	07:35	07:40	08:00	08:13	08:28	08:53	09:28	09:43	09:58	10:13	10:33	10:48	11:03	11:18	11:33	11:48	12:03	箱根湯本駅
宮ノ下駅	770円	06:41	07:11	07:46	07:51	08:11	08:24	08:39	09:04	09:39	09:54	10:09	10:24	10:44	10:59	11:14	11:29	11:44	11:59	12:14	宮ノ下駅
小涌谷駅	870円	06:46	07:16	07:51	07:56	08:16	08:29	08:44	09:09	09:44	09:59	10:14	10:29	10:49	11:04	11:19	11:34	11:49	12:04	12:19	小涌谷駅
二の平入口	940円	06:47	07:17	07:52	07:57	08:17	08:30	08:45	09:10	09:45	10:00	10:15	10:30	10:50	11:05	11:20	11:35	11:50	12:05	12:20	二の平入口
小涌園	940円	06:48	07:18	07:53	↓	08:18	↓	08:46	09:11	09:46	10:01	10:16	10:31	10:51	11:06	11:21	11:36	11:51	12:06	12:21	小涌園
芦の湯	1150円	06:54	07:24	07:59	強羅駅	08:24	強羅駅	08:52	09:17	09:52	10:07	10:22	10:37	10:57	11:12	11:27	11:42	11:57	12:12	12:27	芦の湯
元箱根港	1340円	07:02	07:32	08:07	08:11	08:32	08:41	09:00	09:25	10:00	10:15	10:30	10:45	11:05	11:20	11:35	11:50	12:05	12:20	12:35	元箱根港
箱根町港	1340円	07:15	07:45	08:21		08:46		09:17	09:42	10:20	10:28	10:50	10:58	11:25	11:33	11:55	12:03	12:25	12:33	12:55	箱根町港

小田原駅東口		12:15		12:45		13:15		13:45		14:15		14:45		15:15		15:45	16:10	16:40	17:15	17:45	小田原駅東口
箱根湯本駅	12:18	12:33	12:48	13:03	13:18	13:33	13:48	14:03	14:18	14:33	14:48	15:03	15:18	15:33	15:48	16:03	16:28	16:58	17:33	18:03	箱根湯本駅
宮ノ下駅	12:29	12:44	12:59	13:14	13:29	13:44	13:59	14:14	14:29	14:44	14:59	15:14	15:29	15:44	15:59	16:14	16:39	17:09	17:44	18:14	宮ノ下駅
小涌谷駅	12:34	12:49	13:04	13:19	13:34	13:49	14:04	14:19	14:34	14:49	15:04	15:19	15:34	15:49	16:04	16:19	16:44	17:14	17:49	18:19	小涌谷駅
二の平入口	12:35	12:50	13:05	13:20	13:35	13:50	14:05	14:20	14:35	14:50	15:05	15:20	15:35	15:50	16:05	16:20	16:45	17:15	17:50	18:20	二の平入口
小涌園	12:36	12:51	13:06	13:21	13:36	13:51	14:06	14:21	14:36	14:51	15:06	15:21	15:36	15:51	16:06	16:21	16:46	17:16	17:51	18:21	小涌園
芦の湯	12:42	12:57	13:12	13:27	13:42	13:57	14:12	14:27	14:42	14:57	15:12	15:27	15:42	15:57	16:12	16:27	16:52	17:22	17:57	18:27	芦の湯
元箱根港	12:50	13:05	13:20	13:35	13:50	14:05	14:20	14:35	14:50	15:05	15:20	15:35	15:50	16:16	16:20	16:35	17:00	17:30	18:05	18:35	元箱根港
箱根町港	13:03	13:25	13:33	13:55	14:03	14:25	14:33	14:55	15:03	15:22	15:30	15:52	16:00		16:30	16:49	17:14	17:44	18:15	18:45	箱根町港

小田原駅東口	18:15	18:45	19:30	20:30	小田原駅東口
箱根湯本駅	18:33	19:03	19:48	20:48	箱根湯本駅
宮ノ下駅	18:44	19:14	19:59	20:59	宮ノ下駅
小涌谷駅	18:49	19:19	20:04	21:04	小涌谷駅
二の平入口	18:50	19:20	20:05	21:05	二の平入口
小涌園	18:51	19:21	20:06	21:06	小涌園
芦の湯	18:57	19:27	20:12	21:12	芦の湯
元箱根港	19:05	19:35	20:20	21:20	元箱根港
箱根町港	19:15	19:45	20:30	21:30	箱根町港

（土曜日）　運賃　※小田原駅東口発の金額です。

小田原駅東口	一	06:15	06:40	07:20	07:45	08:05	8:20	08:40			09:15			09:45					10:45		小田原駅東口
箱根湯本駅	420円	06:30	06:55	07:35	08:00	08:23	08:38	08:58	09:15	09:25	09:35	09:45	09:55	10:05	10:15	10:35	10:45	10:55	11:05	11:25	箱根湯本駅
宮ノ下駅	770円	06:41	07:06	07:46	08:11	08:34	08:49	09:09	09:26	09:36	09:46	09:56	10:06	10:16	10:26	10:46	10:56	11:06	11:16	11:36	宮ノ下駅
小涌谷駅	870円	06:46	07:11	07:51	08:16	08:39	08:54	09:14	09:31	09:41	09:51	10:01	10:11	10:21	10:31	10:51	11:01	11:11	11:21	11:41	小涌谷駅
二の平入口	940円	06:47	07:12	07:52	08:17	08:40	08:55	09:15	09:32	09:42	09:52	10:02	10:12	10:22	10:32	10:52	11:02	11:12	11:22	11:42	二の平入口
小涌園	940円	06:48	07:13	07:53	08:18	08:41	08:56	09:16	09:33	09:43	09:53	10:03	10:13	10:23	10:33	10:53	11:03	11:13	11:23	11:43	小涌園
芦の湯	1150円	06:54	07:19	07:59	08:24	08:47	09:02	09:22	09:39	09:49	09:59	10:09	10:19	10:29	10:39	10:59	11:09	11:19	11:29	11:49	芦の湯
元箱根港	1340円	07:02	07:27	08:07	08:32	08:55	09:10	09:30	09:47	09:57	10:07	10:17	10:27	10:37	10:47	11:07	11:17	11:27	11:37	11:57	元箱根港
箱根町港	1340円	07:15	07:40	08:30	08:55	09:18	09:26	09:46	09:58	10:08	10:30	10:35	10:45	11:00	11:05	11:25	11:35	11:45	12:00	12:15	箱根町港

小田原駅東口			11:45						12:45					13:45					14:45		小田原駅東口
箱根湯本駅	11:45	11:55	12:05	12:15	12:35	12:45	12:55	13:05	13:15	13:35	13:45	13:55	14:05	14:15	14:35	14:45	14:55	15:05	15:25	15:45	箱根湯本駅
宮ノ下駅	11:56	12:06	12:16	12:26	12:46	12:56	13:06	13:16	13:26	13:46	13:56	14:06	14:16	14:26	14:46	14:56	15:06	15:16	15:36	15:56	宮ノ下駅
小涌谷駅	12:01	12:11	12:21	12:31	12:51	13:01	13:11	13:21	13:31	13:51	14:01	14:11	14:21	14:31	14:51	15:01	15:11	15:21	15:41	16:01	小涌谷駅
二の平入口	12:02	12:12	12:22	12:32	12:52	13:02	13:12	13:22	13:32	13:52	14:02	14:12	14:22	14:32	14:52	15:02	15:12	15:22	15:42	16:02	二の平入口
小涌園	12:03	12:13	12:23	12:33	12:53	13:03	13:13	13:23	13:33	13:53	14:03	14:13	14:23	14:33	14:53	15:03	15:13	15:23	15:43	16:03	小涌園
芦の湯	12:09	12:19	12:29	12:39	12:59	13:09	13:19	13:29	13:39	13:59	14:09	14:19	14:29	14:39	14:59	15:09	15:19	15:29	15:49	16:09	芦の湯
元箱根港	12:17	12:27	12:37	12:47	13:07	13:17	13:27	13:37	13:47	14:07	14:17	14:27	14:37	14:47	15:07	15:17	15:27	15:37	15:57	16:16	元箱根港
箱根町港	12:35	12:45	13:00	13:05	13:25	13:35	13:45	14:10	14:05	14:25	14:35	14:45	15:10	15:05	15:25	15:35	15:45	16:10	16:15	16:29	箱根町港

小田原駅東口		15:45		16:45	17:15	17:45	18:15	18:45	19:30	20:30	小田原駅東口
箱根湯本駅	15:55	16:03	16:33	17:03	17:33	18:03	18:33	19:03	19:48	20:48	箱根湯本駅
宮ノ下駅	16:06	16:14	16:44	17:14	17:44	18:14	18:44	19:14	19:59	20:59	宮ノ下駅
小涌谷駅	16:11	16:19	16:49	17:19	17:49	18:19	18:49	19:19	20:04	21:04	小涌谷駅
二の平入口	16:12	16:20	16:50	17:20	17:50	18:20	18:50	19:20	20:05	21:05	二の平入口
小涌園	16:13	16:21	16:51	17:21	17:51	18:21	18:51	19:21	20:06	21:06	小涌園
芦の湯	16:19	16:27	16:57	17:27	17:57	18:27	18:57	19:27	20:12	21:12	芦の湯
元箱根港	16:26	16:35	17:04	17:35	18:05	18:35	19:05	19:35	20:20	21:20	元箱根港
箱根町港	16:39	16:52	17:12	17:45	18:15	18:45	19:15	19:45	20:30	21:30	箱根町港

（休日）　運賃　※小田原駅東口発の金額です。

小田原駅東口	一	06:15	06:40	07:20	07:45	08:05	08:20	08:40			09:15			09:45					10:45		小田原駅東口
箱根湯本駅	420円	06:30	06:55	07:35	08:00	08:23	08:38	08:58	09:15	09:25	09:35	09:45	09:55	10:05	10:15	10:35	10:45	10:55	11:05	11:25	箱根湯本駅
宮ノ下駅	770円	06:41	07:06	07:46	08:11	08:34	08:49	09:09	09:26	09:36	09:46	09:56	10:06	10:16	10:26	10:46	10:56	11:06	11:16	11:36	宮ノ下駅
小涌谷駅	870円	06:46	07:11	07:51	08:16	08:39	08:54	09:14	09:31	09:41	09:51	10:01	10:11	10:21	10:31	10:51	11:01	11:11	11:21	11:41	小涌谷駅
二の平入口	940円	06:47	07:12	07:52	08:17	08:40	08:55	09:15	09:32	09:42	09:52	10:02	10:12	10:22	10:32	10:52	11:02	11:12	11:22	11:42	二の平入口
小涌園	940円	06:48	07:13	07:53	08:18	08:41	08:56	09:16	09:33	09:43	09:53	10:03	10:13	10:23	10:33	10:53	11:03	11:13	11:23	11:43	小涌園
芦の湯	1150円	06:54	07:19	07:59	08:24	08:47	09:02	09:22	09:39	09:49	09:59	10:09	10:19	10:29	10:39	10:59	11:09	11:19	11:29	11:49	芦の湯
元箱根港	1340円	07:02	07:27	08:07	08:32	08:55	09:10	09:30	09:47	09:57	10:07	10:17	10:27	10:37	10:47	11:07	11:17	11:27	11:37	11:57	元箱根港
箱根町港	1340円	07:15	07:40	08:22	08:47	09:10	09:33	09:53	10:05	10:15	10:40	10:35	10:45	11:10	11:05	11:25	11:35	11:45	12:10	12:15	箱根町港

小田原駅東口			11:45						12:45					13:45					14:45		小田原駅東
箱根湯本駅	11:45	11:55	12:05	12:15	12:35	12:45	12:55	13:05	13:15	13:35	13:45	13:55	14:05	14:15	14:35	14:45	14:55	15:05	15:25	15:45	箱根湯本駅
宮ノ下駅	11:56	12:06	12:16	12:26	12:46	12:56	13:06	13:16	13:26	13:46	13:56	14:06	14:16	14:26	14:46	14:56	15:06	15:16	15:36	15:56	宮ノ下駅
小涌谷駅	12:01	12:11	12:21	12:31	12:51	13:01	13:11	13:21	13:31	13:51	14:01	14:11	14:21	14:31	14:51	15:01	15:11	15:21	15:41	16:01	小涌谷駅
二の平入口	12:02	12:12	12:22	12:32	12:52	13:02	13:12	13:22	13:32	13:52	14:02	14:12	14:22	14:32	14:52	15:02	15:12	15:22	15:42	16:02	二の平入口
小涌園	12:03	12:13	12:23	12:33	12:53	13:03	13:13	13:23	13:33	13:53	14:03	14:13	14:23	14:33	14:53	15:03	15:13	15:23	15:43	16:03	小涌園
芦の湯	12:09	12:19	12:29	12:39	12:59	13:09	13:19	13:29	13:39	13:59	14:09	14:19	14:29	14:39	14:59	15:09	15:19	15:29	15:49	16:09	芦の湯
元箱根港	12:17	12:27	12:37	12:47	13:07	13:17	13:27	13:37	13:47	14:07	14:17	14:27	14:37	14:47	15:07	15:17	15:27	15:37	15:57	16:16	元箱根港
箱根町港	12:35	12:45	13:10	13:05	13:25	13:35	13:45	14:10	14:05	14:25	14:35	14:45	15:10	15:05	15:20	15:30	15:40	15:55	16:10	16:27	箱根町港

小田原駅東		15:45		16:45	17:15	17:45	18:15	18:45	19:30	20:30	小田原駅東
箱根湯本駅	15:55	16:03	16:33	17:03	17:33	18:03	18:33	19:03	19:48	20:48	箱根湯本駅
宮ノ下駅	16:06	16:14	16:44	17:14	17:44	18:14	18:44	19:14	19:59	20:59	宮ノ下駅
小涌谷駅	16:11	16:19	16:49	17:19	17:49	18:19	18:49	19:19	20:04	21:04	小涌谷駅
二の平入口	16:12	16:20	16:50	17:20	17:50	18:20	18:50	19:20	20:05	21:05	二の平入口
小涌園	16:13	16:21	16:51	17:21	17:51	18:21	18:51	19:21	20:06	21:06	小涌園
芦の湯	16:19	16:27	16:57	17:27	17:57	18:27	18:57	19:27	20:12	21:12	芦の湯
元箱根港	16:26	16:35	17:04	17:35	18:05	18:35	19:05	19:35	20:20	21:20	元箱根港
箱根町港	16:37	16:50	17:09	17:45	18:15	18:45	19:15	19:45	20:30	21:30	箱根町港

Ⓗ 箱根町線　箱根町港→元箱根→小涌園→箱根湯本駅→小田原駅（東口）

内は箱根神社入口バス停通過

2024年4月1日改正

（平日）

運賃	※箱根町港発の金額です。																				
箱根町港	—	06:20	06:55	07:25	08:00	08:35	09:10	09:30	09:50	10:15	10:40	10:55	11:15	11:35	12:15	12:35	12:55	13:15	13:35	13:55	箱根町港
元箱根港	200円	06:23	06:58	07:28	08:03	08:38	09:13	09:33	09:53	10:18	10:43	10:58	11:18	11:38	12:18	12:38	12:58	13:18	13:38	13:58	元箱根港
芦の湯	410円	06:30	07:05	07:35	08:10	08:45	09:20	09:40	10:00	10:25	10:50	11:05	11:25	11:45	12:25	12:45	13:05	13:25	13:45	14:05	芦の湯
小涌園	660円	06:37	07:12	07:42	08:17	08:52	09:27	09:47	10:07	10:32	10:57	11:12	11:32	11:52	12:32	12:52	13:12	13:32	13:52	14:12	小涌園
二の平入口	730円	06:38	07:13	07:43	08:18	08:53	09:28	09:48	10:08	10:33	10:58	11:13	11:33	11:53	12:33	12:53	13:13	13:33	13:53	14:13	二の平入口
小涌谷駅	730円	06:39	07:14	07:44	08:19	08:54	09:29	09:49	10:09	10:34	10:59	11:14	11:34	11:54	12:34	12:54	13:14	13:34	13:54	14:14	小涌谷駅
宮ノ下駅	830円	06:44	07:19	07:49	08:24	08:59	09:34	09:54	10:14	10:39	11:04	11:19	11:39	11:59	12:39	12:59	13:19	13:39	13:59	14:19	宮ノ下駅
箱根湯本駅	1080円	06:55	07:30	08:00	08:35	09:10	09:45	10:10	10:25	10:50	11:20	11:35	11:50	12:10	12:55	13:10	13:30	13:55	14:15	14:30	箱根湯本駅
小田原駅東口	1340円	07:16	07:51	08:25	09:00	09:35	10:10		10:50	11:15			12:15	12:35		13:35	13:55			14:55	小田原駅東口

箱根町港	14:15	14:35	14:55	15:15	15:35	15:55	16:15	16:35	16:55	17:15	17:45	18:10	18:40	19:00	19:30	20:00					箱根町港
元箱根港	14:18	14:38	14:58	15:18	15:38	15:58	16:18	16:38	16:58	17:18	17:48	18:13	18:43	19:03	19:33	20:03					元箱根港
芦の湯	14:25	14:45	15:05	15:25	15:45	16:05	16:25	16:45	17:05	17:25	17:55	18:20	18:50	19:10	19:40	20:10					芦の湯
小涌園	14:32	14:52	15:12	15:32	15:52	16:12	16:32	16:52	17:12	17:32	18:02	18:27	18:57	19:17	19:47	20:17					小涌園
二の平入口	14:33	14:53	15:13	15:33	15:53	16:13	16:33	16:53	17:13	17:33	18:03	18:28	18:58	19:18	19:48	20:18					二の平入口
小涌谷駅	14:34	14:54	15:14	15:34	15:54	16:14	16:34	16:54	17:14	17:34	18:04	18:29	18:59	19:19	19:49	20:19					小涌谷駅
宮ノ下駅	14:39	14:59	15:19	15:39	15:59	16:19	16:39	16:59	17:19	17:39	18:09	18:34	19:04	19:24	19:54	20:24					宮ノ下駅
箱根湯本駅	14:55	15:10	15:35	15:55	16:10	16:30	16:50	17:10	17:30	17:50	18:20	18:45	19:15	19:35	20:05	20:35					箱根湯本駅
小田原駅東口		15:35			16:25	16:55	17:15	17:35	17:55	18:15	18:45	19:10	19:40	20:00	20:26	20:56					小田原駅東口

（土曜日）

運賃	※箱根町港発の金額です。																				
箱根町港	—	06:20	06:55	07:25	08:00	08:35	09:10	09:30	09:50	10:00	10:15	10:30	10:45	11:00	11:15	11:30	11:45	12:00	12:15	12:30	箱根町港
元箱根港	200円	06:23	06:58	07:28	08:03	08:38	09:13	09:33	09:53	10:03	10:18	10:33	10:48	11:03	11:18	11:33	11:48	12:03	12:18	12:33	元箱根港
芦の湯	410円	06:30	07:05	07:35	08:10	08:45	09:20	09:40	10:00	10:10	10:25	10:40	10:55	11:10	11:25	11:40	11:55	12:10	12:25	12:40	芦の湯
小涌園	660円	06:37	07:12	07:42	08:17	08:52	09:27	09:47	10:07	10:17	10:32	10:47	11:02	11:17	11:32	11:47	12:02	12:17	12:32	12:47	小涌園
二の平入口	730円	06:38	07:13	07:43	08:18	08:53	09:28	09:48	10:08	10:18	10:33	10:48	11:03	11:18	11:33	11:48	12:03	12:18	12:33	12:48	二の平入口
小涌谷駅	730円	06:39	07:14	07:44	08:19	08:54	09:29	09:49	10:09	10:19	10:34	10:49	11:04	11:19	11:34	11:49	12:04	12:19	12:34	12:49	小涌谷駅
宮ノ下駅	830円	06:44	07:19	07:49	08:24	08:59	09:34	09:54	10:14	10:24	10:39	10:54	11:09	11:24	11:39	11:54	12:09	12:24	12:39	12:54	宮ノ下駅
箱根湯本駅	1080円	06:55	07:30	08:00	08:35	09:10	09:45	10:05	10:30	10:35	10:55	11:10	11:25	11:35	11:55	12:10	12:25	12:40	12:55	13:10	箱根湯本駅
小田原駅東口	1340円	07:16	07:51	08:25	09:00	09:35	10:10	10:30		11:00				12:00							小田原駅東口

箱根町港	12:45	13:00	13:15	13:30	13:45	14:00	14:15	14:30	14:45	15:00	15:15	15:30	15:45	16:00	16:15	16:30	16:45	17:00	17:15	17:30	箱根町港
元箱根港	12:48	13:03	13:18	13:33	13:48	14:03	14:18	14:33	14:48	15:03	15:18	15:33	15:48	16:03	16:18	16:33	16:48	17:03	17:18	17:33	元箱根港
芦の湯	12:55	13:10	13:25	13:40	13:55	14:10	14:25	14:40	14:55	15:10	15:25	15:40	15:55	16:10	16:25	16:40	16:55	17:10	17:25	17:40	芦の湯
小涌園	13:02	13:17	13:32	13:47	14:02	14:17	14:32	14:47	15:02	15:17	15:32	15:47	16:02	16:17	16:32	16:47	17:02	17:17	17:32	17:47	小涌園
二の平入口	13:03	13:18	13:33	13:48	14:03	14:18	14:33	14:48	15:03	15:18	15:33	15:48	16:03	16:18	16:33	16:48	17:03	17:18	17:33	17:48	二の平入口
小涌谷駅	13:04	13:19	13:34	13:49	14:04	14:19	14:34	14:49	15:04	15:19	15:34	15:49	16:04	16:19	16:34	16:49	17:04	17:19	17:34	17:49	小涌谷駅
宮ノ下駅	13:09	13:24	13:39	13:54	14:09	14:24	14:39	14:54	15:09	15:24	15:39	15:54	16:09	16:24	16:39	16:54	17:09	17:24	17:39	17:54	宮ノ下駅
箱根湯本駅	13:25	13:40	13:55	14:10	14:25	14:40	14:55	15:10	15:25	15:40	15:55	16:10	16:25	16:35	16:55	17:05	17:20	17:35	17:50	18:05	箱根湯本駅
小田原駅東口														17:00		17:30	17:45	18:00	18:15	18:30	小田原駅東口

箱根町港	17:45	18:10	18:40	19:00	19:30	20:00															箱根町港
元箱根港	17:48	18:13	18:43	19:03	19:33	20:03															元箱根港
芦の湯	17:55	18:20	18:50	19:10	19:40	20:10															芦の湯
小涌園	18:02	18:27	18:57	19:17	19:47	20:17															小涌園
二の平入口	18:03	18:28	18:58	19:18	19:48	20:18															二の平入口
小涌谷駅	18:04	18:29	18:59	19:19	19:49	20:19															小涌谷駅
宮ノ下駅	18:09	18:34	19:04	19:24	19:54	20:24															宮ノ下駅
箱根湯本駅	18:20	18:45	19:15	19:35	20:05	20:35															箱根湯本駅
小田原駅東口	18:45	19:10	19:40	20:00	20:26	20:56															小田原駅東口

（休日）

運賃	※箱根町港発の金額です。																				
箱根町港	—	06:20	06:55	07:25	08:00	08:35	09:10	09:30	09:50	10:00	10:15	10:30	10:45	11:00	11:15	11:30	11:45	12:00	12:15	12:30	箱根町港
元箱根港	200円	06:23	06:58	07:28	08:03	08:38	09:13	09:33	09:53	10:03	10:18	10:33	10:48	11:03	11:18	11:33	11:48	12:03	12:18	12:33	元箱根港
芦の湯	410円	06:30	07:05	07:35	08:10	08:45	09:20	09:40	10:00	10:10	10:25	10:40	10:55	11:10	11:25	11:40	11:55	12:10	12:25	12:40	芦の湯
小涌園	660円	06:37	07:12	07:42	08:17	08:52	09:27	09:47	10:07	10:17	10:32	10:47	11:02	11:17	11:32	11:47	12:02	12:17	12:32	12:47	小涌園
二の平入口	730円	06:38	07:13	07:43	08:18	08:53	09:28	09:48	10:08	10:18	10:33	10:48	11:03	11:18	11:33	11:48	12:03	12:18	12:33	12:48	二の平入口
小涌谷駅	730円	06:39	07:14	07:44	08:19	08:54	09:29	09:49	10:09	10:19	10:34	10:49	11:04	11:19	11:34	11:49	12:04	12:19	12:34	12:49	小涌谷駅
宮ノ下	830円	06:44	07:19	07:49	08:24	08:59	09:34	09:54	10:14	10:24	10:39	10:54	11:09	11:24	11:39	11:54	12:09	12:24	12:39	12:54	宮ノ下
箱根湯本駅	1080円	06:55	07:30	08:00	08:35	09:10	09:45	10:05	10:30	10:35	10:55	11:10	11:25	11:35	11:55	12:10	12:25	12:40	12:55	13:10	箱根湯本駅
小田原駅東口	1340円	07:16	07:51	08:25	09:00	09:35	10:10	10:30		11:00				12:00							小田原駅東口

箱根町港	12:45	13:00	13:15	13:30	13:45	14:00	14:15	14:30	14:45	15:00	15:15	15:30	15:45	16:00	16:15	16:30	16:45	17:00	17:15	17:30	箱根町港
元箱根港	12:48	13:03	13:18	13:33	13:48	14:03	14:18	14:33	14:48	15:03	15:18	15:33	15:48	16:03	16:18	16:33	16:48	17:03	17:18	17:33	元箱根港
芦の湯	12:55	13:10	13:25	13:40	13:55	14:10	14:25	14:40	14:55	15:10	15:25	15:40	15:55	16:10	16:25	16:40	16:55	17:10	17:25	17:40	芦の湯
小涌園	13:02	13:17	13:32	13:47	14:02	14:17	14:32	14:47	15:02	15:17	15:32	15:47	16:02	16:17	16:32	16:47	17:02	17:17	17:32	17:47	小涌園
二の平入口	13:03	13:18	13:33	13:48	14:03	14:18	14:33	14:48	15:03	15:18	15:33	15:48	16:03	16:18	16:33	16:48	17:03	17:18	17:33	17:48	二の平入口
小涌谷駅	13:04	13:19	13:34	13:49	14:04	14:19	14:34	14:49	15:04	15:19	15:34	15:49	16:04	16:19	16:34	16:49	17:04	17:19	17:34	17:49	小涌谷駅
宮ノ下	13:09	13:24	13:39	13:54	14:09	14:24	14:39	14:54	15:09	15:24	15:39	15:54	16:09	16:24	16:39	16:54	17:09	17:24	17:39	17:54	宮ノ下
箱根湯本駅	13:25	13:40	13:55	14:10	14:25	14:40	14:55	15:10	15:25	15:40	15:55	16:10	16:25	16:35	16:55	17:05	17:20	17:35	17:50	18:05	箱根湯本駅
小田原駅東口														17:00		17:30	17:45	18:00	18:15	18:30	小田原駅東口

箱根町港	17:45	18:10	18:40	19:00	19:30	20:00															箱根町港
元箱根港	17:48	18:13	18:43	19:03	19:33	20:03															元箱根港
芦の湯	17:55	18:20	18:50	19:10	19:40	20:10															芦の湯
小涌園	18:02	18:27	18:57	19:17	19:47	20:17															小涌園
二の平入口	18:03	18:28	18:58	19:18	19:48	20:18															二の平入口
小涌谷駅	18:04	18:29	18:59	19:19	19:49	20:19															小涌谷駅
宮ノ下	18:09	18:34	19:04	19:24	19:54	20:24															宮ノ下
箱根湯本駅	18:20	18:45	19:15	19:35	20:05	20:35															箱根湯本駅
小田原駅東口	18:45	19:10	19:40	20:00	20:26	20:56															小田原駅東口

芦ノ湖ライナー（座席定員制バス）

※小田原発着はﾀｰﾝﾊﾞｲｸ経由/箱根湯本発着は箱根新道経由

小田原駅／箱根湯本駅→山のホテル

※芦ノ湖ライナーは別途座席整理券(500円)が必要です。

（土日祝日のみ）

運賃	乗車券1340円+ライナー券500円		
小田原駅	—	10:15	小田原駅
箱根町港	1840円	10:52	箱根町港
元箱根港	1840円	10:55	元箱根港
箱根神社	1840円	10:56	箱根神社
山のホテル	1840円	11:00	山のホテル

運賃	乗車券1080円+ライナー券500円		
箱根湯本駅	—	14:20	箱根湯本駅
箱根町港	1580円	14:47	箱根町港
元箱根港	1580円	14:50	元箱根港
箱根神社	1580円	14:51	箱根神社
山のホテル	1580円	14:55	山のホテル

山のホテル→小田原駅／箱根湯本駅

※芦ノ湖ライナーは別途座席整理券(500円)が必要です。

（土日祝日のみ）

運賃	乗車券1080円+ライナー券500円		
山のホテル	—	11:50	山のホテル
箱根神社	1580円	11:51	箱根神社
元箱根港	1580円	11:55	元箱根港
箱根町港	1580円	11:58	箱根町港
箱根湯本駅	1580円	12:25	箱根湯本駅

運賃	乗車券1340円+ライナー券500円		
山のホテル	—	15:55	山のホテル
箱根神社	1840円	15:56	箱根神社
元箱根港	1840円	16:00	元箱根港
箱根町港	1840円	16:03	箱根町港
小田原駅	1840円	16:40	小田原駅

Ⓡ 箱根新道線　箱根湯本駅→箱根町港→元箱根港
※箱根新道経由急行バス

(平日)　運賃　※箱根湯本駅発の金額です。　2023年4月1日改正

箱根湯本駅	—	09:45	10:38	11:08	11:38	11:53	14:50	箱根湯本駅
箱根町港	1080円	↓	11:00	11:30	12:00	12:15	↓	箱根町港
元箱根港	1080円	↓	11:08	11:38	12:08	12:23	↓	元箱根港
山のホテル	1080円	10:20					15:25	山のホテル

(土休日)　運賃　※箱根湯本駅発の金額です。

箱根湯本駅	—	9:50	10:30	10:50	11:10	11:30	11:50	箱根湯本駅
箱根町港	1080円	10:12	10:52	11:12	11:32	11:52	12:12	箱根町港
元箱根港	1080円	10:20	11:00	11:20	11:40	12:00	12:20	元箱根港
山のホテル	1080円							山のホテル

Ⓡ 箱根新道線

元箱根港→箱根町港→箱根湯本駅→小田原駅（東口）

※箱根新道経由急行バス

2024年4月1日改正

(平日)　運賃　※箱根湯本駅発の金額です。

山のホテル	—	10:40										16:28											山のホテル
元箱根港	—	↓	13:15	13:35	13:55	14:15	14:35	14:55	15:15	15:35	15:55	16:15	↓	16:35	16:55	17:15			17:45	元箱根港
箱根町港	200円	10:45	13:18	13:38	13:58	14:18	14:38	14:58	15:18	15:38	15:58	16:18	16:32	16:38	16:58	17:18	17:45		17:48	箱根町港
箱根湯本駅	1080円	11:15	13:44	14:04	14:24	14:44	15:04	15:24	15:44	16:04	16:24	16:44	17:00	17:04	17:24	17:40	18:07	18:12		箱根湯本駅
小田原駅東口	1340円															18:00	18:27			小田原駅東口

(土曜日)　運賃　※元箱根港発の金額です。

元箱根港	—	13:30	13:45	14:15	14:45	15:15	15:30	15:45		16:15		16:30	16:45	17:00	17:15			17:45	元箱根港
箱根町港	200円	13:33	13:48	14:18	14:48	15:18	15:33	15:48	15:50	16:18	16:30	16:33	16:48	17:03	17:18	17:20	17:45	17:48	箱根町港
箱根湯本駅	1080円	13:59	14:14	14:46	15:16	15:46	16:01	16:16	16:16	16:46	16:56	17:01	17:16	17:25	17:43	17:45	18:07	18:13	箱根湯本駅
小田原駅東口	1340円													17:50			18:27		小田原駅東口

(休日)　運賃　※元箱根港発の金額です。

元箱根港	—	13:30	13:45	14:15	14:45	15:15	15:30	15:45				16:30	16:45	17:00	17:15			17:45	元箱根港
箱根町港	200円	13:33	13:48	14:18	14:48	15:18	15:33	15:48	15:50	16:15	16:30	16:33	16:48	17:03	17:18	17:20	17:45	17:48	箱根町港
箱根湯本駅	1080円	14:01	14:46	15:46	15:16	15:48	16:03	16:18	16:20	16:18	17:00	17:03	17:18	17:25	17:48	17:50	18:07	18:18	箱根湯本駅
小田原駅東口	1340円									16:48				17:50			18:27		小田原駅東口

Ⓚ 箱根旧街道線　箱根湯本駅→上畑宿→元箱根港

内は箱根神社入口バス停通過

(平日)　運賃　※箱根湯本駅発の金額です。　● 山崎始発　2024年4月1日改正

小田原駅東口	—	●	●																				小田原駅東口
箱根湯本駅	—	06:22	07:17	08:20	08:45	09:45	10:10	10:40	11:40	12:40	13:40	14:10	14:40	15:10	15:40	16:10	16:40	17:15	18:15	19:05			箱根湯本駅
台の茶屋	240円	06:30	07:25	08:25	08:50	09:50	10:15	10:45	11:45	12:45	13:45	14:15	14:45	15:15	15:45	16:15	16:45	17:20	18:20	19:10			台の茶屋
ホテルはつはな前	310円	06:35	07:30	08:30	08:55	09:55	10:20	10:50	11:50	12:50	13:50	14:20	14:50	15:20	15:50	16:20	16:50	17:25	18:25	19:15			ホテルはつはな前
畑宿	410円	06:44	07:39	08:43	09:08	10:00	10:25	10:55	11:55	12:55	13:55	14:25	14:55	15:25	15:55	16:25	16:55	17:38	18:35	19:25			畑宿
甘酒茶屋	710円					10:08	10:33	11:03	12:03	13:03	14:03	14:33	15:03	15:33	16:03	16:33	17:03						甘酒茶屋
元箱根港	1080円					10:20	10:45	11:15	12:15	13:15	14:15	14:45	15:15	15:45	16:15	16:45	17:15						元箱根港

小田原駅東口																							小田原駅東口
箱根湯本駅	20:05																						箱根湯本駅
台の茶屋	20:10																						台の茶屋
ホテルはつはな前	20:15																						ホテルはつはな前
畑宿	20:25																						畑宿
甘酒茶屋																							甘酒茶屋
元箱根港																							元箱根港

(土休日)　運賃　※箱根湯本駅発の金額です。　● 山崎始発

小田原駅東口	—	●	●																				小田原駅東口
箱根湯本駅	—	06:22	07:17	08:20	08:45	09:45	10:10	10:40	11:40	12:40	13:40	14:10	14:40	15:10	15:40	16:10	16:40	17:15	18:15	19:05			箱根湯本駅
台の茶屋	240円	06:30	07:25	08:25	08:50	09:50	10:15	10:45	11:45	12:45	13:45	14:15	14:45	15:15	15:45	16:15	16:45	17:20	18:20	19:10			台の茶屋
ホテルはつはな前	310円	06:35	07:30	08:30	08:55	09:55	10:20	10:50	11:50	12:50	13:50	14:20	14:50	15:20	15:50	16:20	16:50	17:25	18:25	19:15			ホテルはつはな前
畑宿	410円	06:44	07:39	08:43	09:08	10:00	10:25	10:55	11:55	12:55	13:55	14:25	14:55	15:25	15:55	16:25	16:55	17:38	18:35	19:25			畑宿
甘酒茶屋	710円					10:08	10:33	11:03	12:03	13:03	14:03	14:33	15:03	15:33	16:03	16:33	17:03						甘酒茶屋
元箱根港	1080円					10:20	10:45	11:15	12:15	13:15	14:15	14:45	15:15	15:45	16:15	16:45	17:15						元箱根港

小田原駅東口																							小田原駅東口
箱根湯本駅	20:05																						箱根湯本駅
台の茶屋	20:10																						台の茶屋
ホテルはつはな前	20:15																						ホテルはつはな前
畑宿	20:25																						畑宿
甘酒茶屋																							甘酒茶屋
元箱根港																							元箱根港

Ⓚ 箱根旧街道線　元箱根港→上畑宿→箱根湯本駅

内は箱根神社入口バス停通過

(平日)　運賃　※元箱根港発の金額です。　★お玉ヶ池始発

元箱根港	—						10:35	11:05	11:35	12:35	13:35	14:35	15:05	15:35	16:05	16:35	★						元箱根港
甘酒茶屋	320円						10:40	11:10	11:40	12:40	13:40	14:40	15:10	15:40	16:10	16:40	17:08						甘酒茶屋
畑宿	630円	06:50	07:25	07:45	08:50	09:15	10:48	11:18	11:48	12:48	13:48	14:48	15:18	15:48	16:18	16:48	17:18	17:45	18:45	19:30			畑宿
ホテルはつはな前	760円	06:55	07:30	07:50	08:55	09:20	10:53	11:23	11:53	12:53	13:53	14:53	15:23	15:53	16:23	16:53	17:23	17:50	18:50	19:35			ホテルはつはな前
台の茶屋	840円	06:59	07:34	07:54	08:59	09:24	10:57	11:27	11:57	12:57	13:57	14:57	15:27	15:57	16:27	16:57	17:27	17:54	18:54	19:39			台の茶屋
箱根湯本駅	1080円	07:10	07:40	08:05	09:13	09:38	11:10	11:40	12:10	13:10	14:10	15:10	15:40	16:10	16:40	17:10	17:40	18:08	19:05	19:50			箱根湯本駅
強羅駅	—		08:11																				強羅駅

元箱根港																							元箱根港
甘酒茶屋																							甘酒茶屋
畑宿	20:30																						畑宿
ホテルはつはな前	20:35																						ホテルはつはな前
台の茶屋	20:39																						台の茶屋
箱根湯本駅	20:50																						箱根湯本駅
強羅駅																							強羅駅

(土休日)　運賃　※元箱根港発の金額です。　★お玉ヶ池始発

元箱根港	—					10:35	11:05	11:35	12:35	13:35	14:35	15:05	15:35	16:05	16:35	★							元箱根港
甘酒茶屋	320円					10:40	11:10	11:40	12:40	13:40	14:40	15:10	15:40	16:10	16:40	17:08							甘酒茶屋
畑宿	630円	06:50	07:45	08:50	09:15	10:48	11:18	11:48	12:48	13:48	14:48	15:18	15:48	16:18	16:48	17:18	17:45	18:45	19:30	20:30			畑宿
ホテルはつはな前	760円	06:55	07:50	08:55	09:20	10:53	11:23	11:53	12:53	13:53	14:53	15:23	15:53	16:23	16:53	17:23	17:50	18:50	19:35	20:35			ホテルはつはな前
台の茶屋	840円	06:59	07:54	08:59	09:24	10:57	11:27	11:57	12:57	13:57	14:57	15:27	15:57	16:27	16:57	17:27	17:54	18:54	19:39	20:39			台の茶屋
箱根湯本駅	1080円	07:10	08:05	09:13	09:38	11:13	11:43	12:13	13:13	14:13	15:18	15:48	16:18	16:48	17:18	17:48	18:08	19:05	19:50	20:50			箱根湯本駅

Ⓢ 観光施設めぐりバス　天悠→強羅駅→ポーラ美術館→湿生花園前

宮城野経由

2024年4月1日改正

(平日)　運賃　※天悠発の金額です。

	運賃																						
天悠	—	08:17	08:39	08:47	09:17	09:47	10:17	10:47	11:17	11:47	12:17	12:47	13:17	13:47	14:17	14:47	15:17	15:47	16:17	16:47	17:22		天悠
小涌園	200円	08:19	08:41	08:49	09:19	09:49	10:19	10:49	11:19	11:49	12:19	12:49	13:19	13:49	14:19	14:49	15:19	15:49	16:19	16:49	17:24		小涌園
強羅駅	230円	08:30	08:46	09:00	09:30	10:00	10:30	11:00	11:30	12:00	12:30	13:00	13:30	14:00	14:30	15:00	15:30	16:00	16:30	17:00	17:35		強羅駅
箱根美術館・強羅公園	240円	08:32	↓	09:02	09:32	10:02	10:32	11:02	11:32	12:02	12:32	13:02	13:32	14:02	14:32	15:02	15:32	16:02	16:32	17:02	17:37		箱根美術館・強羅公園
ポーラ美術館	430円	08:43	↓	09:13	09:43	10:13	10:43	11:13	11:43	12:13	12:43	13:13	13:43	14:13	14:43	15:13	15:43	16:03	16:33	16:43	18:48		ポーラ美術館
仙郷楼前	480円	08:46	↓	09:16	09:46	10:16	10:46	11:16	11:46	12:16	12:46	13:16	13:46	14:16	14:46	15:16	15:46	16:16	16:46	16:16	17:51		仙郷楼前
箱根ガラスの森	510円	08:46	↓	09:16	09:46	10:16	10:46	11:16	11:46	12:16	12:46	13:16	13:46	14:16	14:46	15:16	15:46	16:16	16:46	16:16	17:51		箱根ガラスの森
宮城野案内所前	—	↓	08:49	↓	↓	↓	↓	↓	↓	↓	↓	↓	↓	↓	↓	↓	↓	↓	↓	↓	↓		宮城野案内所前
仙石案内所前	540円	08:49	08:59	09:19	09:49	10:19	10:49	11:19	11:49	12:19	12:49	13:19	13:49	14:19	14:49	15:19	15:49	16:19	16:49	17:19	17:54		仙石案内所前
湿生花園前	620円	08:57	09:05	09:27	09:57	10:27	10:57	11:27	11:57	12:27	12:57	13:27	13:57	14:27	14:57	15:27	15:57	16:27	16:57	17:27	18:02		湿生花園前

(平日)　運賃　※天悠発の金額です。

	運賃																						
天悠	—																						天悠
小涌園	200円																						小涌園
強羅駅	230円																						強羅駅
箱根美術館・強羅公園	240円																						箱根美術館・強羅公園
ポーラ美術館	430円																						ポーラ美術館
仙郷楼前	480円																						仙郷楼前
箱根ガラスの森	510円																						箱根ガラスの森
宮城野案内所前	—																						宮城野案内所前
仙石案内所前	540円																						仙石案内所前
湿生花園前	620円																						湿生花園前

(土休日)　運賃　※天悠発の金額です。

	運賃																						
天悠	—	08:17	08:39	08:47	09:17	09:47			10:47			11:47		12:17	12:47		13:17	13:47		14:17	14:47		天悠
小涌園	200円	08:19	08:41	08:49	09:19	09:49			10:49			11:49		12:19	12:49		13:19	13:49		14:19	14:49		小涌園
強羅駅	230円	08:30	08:46	09:00	09:30	10:00	10:15	10:30	11:00	11:15	11:30	12:00	12:15	12:30	13:00	13:15	13:30	14:00	14:15	14:30	15:00	15:15	強羅駅
箱根美術館・強羅公園	240円	08:32	↓	09:02	09:32	10:02	10:17	10:32	11:02	11:17	11:32	12:02	12:17	12:32	13:02	13:17	13:32	14:02	14:17	14:32	15:02	15:17	箱根美術館・強羅公園
ポーラ美術館	430円	08:43	↓	09:13	09:43	10:13	10:28	10:43	11:13	11:28	11:43	12:13	12:28	12:43	13:13	13:28	13:43	14:13	14:28	14:43	15:13	15:28	ポーラ美術館
仙郷楼前	480円	08:46	↓	09:16	09:46	10:16	10:31	10:46	11:16	11:31	11:46	12:16	12:31	12:46	13:16	13:31	13:46	14:16	14:31	14:46	15:16	15:31	仙郷楼前
箱根ガラスの森	510円	08:46	↓	09:16	09:46	10:16	10:31	10:46	11:16	11:31	11:46	12:16	12:31	12:46	13:16	13:31	13:46	14:16	14:31	14:46	15:16	15:31	箱根ガラスの森
宮城野案内所前	—	↓	08:49	↓	↓	↓	↓	↓	↓	↓	↓	↓	↓	↓	↓	↓	↓	↓	↓	↓	↓	↓	宮城野案内所前
仙石案内所前	540円	08:49	08:59	09:19	09:49	10:19	10:34	10:49	11:19	11:34	11:49	12:19	12:34	12:49	13:19	13:34	13:49	14:19	14:34	14:49	15:19	15:34	仙石案内所前
湿生花園前	620円	08:59	09:05	09:29	09:59	10:29	10:43	10:58	11:29	11:43	11:58	12:29	12:43	12:59	13:29	13:43	13:59	14:29	14:43	14:59	15:29	15:43	湿生花園前

天悠	15:17	15:47		16:17	16:47	17:22																	天悠
小涌園	15:19	15:49		16:19	16:49	17:24																	小涌園
強羅駅	15:30	16:00	16:15	16:30	17:00	17:35																	強羅駅
箱根美術館・強羅公園	15:32	16:02	16:17	16:32	17:02	17:37																	箱根美術館・強羅公園
ポーラ美術館	15:43	16:13	16:28	16:43	17:13	17:48																	ポーラ美術館
仙郷楼前	15:46	16:16	16:31	16:46	17:16	17:51																	仙郷楼前
箱根ガラスの森	15:46	16:16	16:31	16:46	17:16	17:51																	箱根ガラスの森
宮城野案内所前	↓	↓	↓	↓	↓	↓																	宮城野案内所前
仙石案内所前	15:49	16:19	16:34	16:49	17:19	17:54																	仙石案内所前
湿生花園前	15:59	16:29	16:43	16:59	17:29	18:04																	湿生花園前

Ⓢ 観光施設めぐりバス　湿生花園前→ポーラ美術館→強羅駅→天悠

宮城野経由

(平日)　運賃　※湿生花園前発の金額です。

	運賃																						
湿生花園前	—		08:30	09:00	09:20	09:30	10:00	10:30	11:00	11:30	12:00	12:30	13:00	13:30	14:00	14:30	15:00	15:30	16:00	16:30	17:00	17:35	湿生花園前
仙石案内所前	200円	07:00	08:31	09:01	09:21	09:31	10:01	10:31	11:01	11:31	12:01	12:31	13:01	13:31	14:01	14:31	15:01	15:31	16:01	16:31	17:01	17:36	仙石案内所前
宮城野案内所前	470円	07:08	↓	↓	09:30	↓	↓	↓	↓	↓	↓	↓	↓	↓	↓	↓	↓	↓	↓	↓	↓	↓	宮城野案内所前
箱根ガラスの森	220円	↓	08:34	09:04	↓	09:34	10:04	10:34	11:04	11:34	12:04	12:34	13:04	13:34	14:04	14:34	15:04	15:34	16:04	16:34	17:04	17:39	箱根ガラスの森
仙郷楼前	200円	↓	08:35	09:05	↓	09:35	10:05	10:35	11:05	11:35	12:05	12:35	13:05	13:35	14:05	14:35	15:05	15:35	16:05	16:35	17:05	17:40	仙郷楼前
ポーラ美術館	240円	↓	08:43	09:13	↓	09:53	10:13	10:43	11:13	11:43	12:13	12:43	13:13	13:43	14:13	14:43	15:13	15:43	16:13	16:43	17:13	17:48	ポーラ美術館
箱根美術館・強羅公園	380円	↓	08:49	09:19	↓	09:49	10:19	10:49	11:19	11:49	12:19	12:49	13:19	13:49	14:19	14:49	15:19	15:49	16:19	16:49	17:19	17:54	箱根美術館・強羅公園
強羅駅	520円	07:13	09:00	09:30	09:35	10:00	10:30	11:00	11:30	12:00	12:30	13:00	13:30	14:00	14:30	15:00	15:30	16:00	16:30	17:00	17:28	18:05	強羅駅
ユネッサン前	620円	07:20	09:04	09:34	09:39	10:04	10:34	11:04	11:34	12:04	12:34	13:04	13:34	14:04	14:34	15:04	15:34	16:04	16:34	17:04		18:09	ユネッサン前
天悠	620円		09:10	09:40	09:46	10:10	10:40	11:10	11:40	12:10	12:40	13:10	13:40	14:10	14:40	15:10	15:40	16:10	16:40	17:10		18:15	天悠

湿生花園前																							湿生花園前
仙石案内所前																							仙石案内所前
宮城野案内所前																							宮城野案内所前
箱根ガラスの森																							箱根ガラスの森
仙郷楼前																							仙郷楼前
ポーラ美術館																							ポーラ美術館
箱根美術館・強羅公園																							箱根美術館・強羅公園
強羅駅																							強羅駅
ユネッサン前																							ユネッサン前
天悠																							天悠

(土休日)　運賃　※湿生花園前発の金額です。

	運賃																						
湿生花園前	—		08:30	09:00	09:20	09:30	09:45	10:00	10:30	10:45	11:00	11:30	11:45	12:00	12:30	12:45	13:00	13:30	13:45	14:00	14:30	14:45	湿生花園前
仙石案内所前	200円	07:40	08:31	09:01	09:21	09:31	09:46	10:01	10:31	10:46	11:01	11:31	11:46	12:01	12:31	12:46	13:01	13:31	13:46	14:01	14:31	14:46	仙石案内所前
宮城野案内所前	470円	07:48	↓	↓	09:30	↓	↓	↓	↓	↓	↓	↓	↓	↓	↓	↓	↓	↓	↓	↓	↓	↓	宮城野案内所前
箱根ガラスの森	220円	↓	08:34	09:04	↓	09:34	09:49	10:04	10:34	10:49	11:04	11:34	11:49	12:04	12:34	12:49	13:04	13:34	13:49	14:04	14:34	14:49	箱根ガラスの森
仙郷楼前	200円	↓	08:35	09:05	↓	09:35	09:50	10:05	10:35	10:50	11:05	11:35	11:50	12:05	12:35	12:50	13:05	13:35	13:50	14:05	14:35	14:50	仙郷楼前
ポーラ美術館	240円	↓	08:43	09:13	↓	09:43	09:58	10:13	10:43	10:58	11:13	11:43	11:58	12:13	12:43	12:58	13:13	13:43	13:58	14:13	14:43	14:58	ポーラ美術館
箱根美術館・強羅公園	380円	↓	08:49	09:19	↓	09:49	10:04	10:19	10:49	11:04	11:19	11:49	12:04	12:19	12:49	13:04	13:19	13:49	14:04	14:19	14:49	15:04	箱根美術館・強羅公園
強羅駅	520円	07:53	09:00	09:30	09:35	10:00	10:13	10:30	11:00	11:13	11:30	12:00	12:13	12:30	13:00	13:13	13:30	14:00	14:13	14:30	15:00	15:13	強羅駅
ユネッサン前	620円	08:00	09:04	09:34	09:39	10:04		10:34	11:04		11:34	12:04		12:34	13:04		13:34	14:04		14:34	15:04		ユネッサン前
天悠	620円		09:10	09:40	09:46	10:10		10:40	11:10		11:40	12:10		12:40	13:10		13:40	14:10		14:40	15:10		天悠

湿生花園前	15:00	15:30	15:45	16:00	16:30	16:45	17:00	17:35															湿生花園前
仙石案内所前	15:01	15:31	15:46	16:01	16:31	16:46	17:01	17:36															仙石案内所前
宮城野案内所前	↓	↓	↓	↓	↓	↓	↓	↓															宮城野案内所前
箱根ガラスの森	15:04	15:34	15:49	16:04	16:34	16:49	17:04	17:39															箱根ガラスの森
仙郷楼前	15:05	15:35	15:50	16:05	16:35	16:50	17:05	17:40															仙郷楼前
ポーラ美術館	15:13	15:43	15:58	16:13	16:43	16:58	17:13	17:48															ポーラ美術館
箱根美術館・強羅公園	15:19	15:49	16:04	16:19	16:49	17:04	17:19	17:54															箱根美術館・強羅公園
強羅駅	15:30	16:00	16:13	16:30	17:00	17:13	17:28	18:05															強羅駅
ユネッサン前	15:34	16:04		16:34	17:04			18:09															ユネッサン前
天悠	15:40	16:10		16:40	17:10			18:15															天悠

Ⓜ Ⓛ Ⓖ 観光施設めぐりバス　箱根湯本駅／天悠→強羅駅→御殿場プレミアム・アウトレット

Ⓖ 御殿場線　Ⓛ 箱根湯本―アウトレット線

2024年4月1日改正

(平日)

	運賃	※天悠発の金額です。																		
箱根湯本駅	―		09:00	09:10								14:15								箱根湯本駅
天悠	―	07:07	↓	↓	09:39	10:09	10:39	11:39	12:39	13:39	14:10	↓	14:39	15:10	15:39	16:10	16:39	17:10		天悠
強羅駅	230円	07:14	↓	↓	09:46	10:16	10:46	11:46	12:46	13:46	14:17	↓	14:46	15:17	15:46	16:17	16:46	17:17		強羅駅
宮城野案内所前	330円	07:17	09:15	09:25	09:49	10:19	10:49	11:49	12:49	13:49	14:20	14:30	14:49	15:20	15:49	16:20	16:49	17:20		宮城野案内所前
仙石	540円	07:26	09:24	09:34	09:58	10:28	10:58	11:58	12:58	13:58	14:29	14:39	14:58	15:29	15:58	16:29	16:58	17:29		仙石
乙女峠	790円	07:33	09:31	09:41	10:05	10:35	11:05	12:05	13:05	14:05	14:36	14:46	15:05	15:36	16:05	16:36	17:05	17:36		乙女峠
御殿場駅	1230円	↓	↓	↓	↓	↓	↓	↓	↓	↓	15:05	↓	↓	↓	↓	↓	↓	↓		御殿場駅
御殿場駅箱根乙女口	1230円	07:57	↓	↓	↓	↓	↓	↓	↓	↓		↓	↓	16:00	↓	17:00	↓	18:00		御殿場駅箱根乙女口
秩父宮記念公園	1120円		09:40	09:50	10:14	10:44	11:14	12:14	13:14	14:14		14:55	15:14		16:14		17:14			秩父宮記念公園
御殿場プレミアム・アウトレット	1200円		10:01	10:11	10:31	11:01	11:31	12:31	13:31	14:31		15:16	15:31		16:31		17:31			御殿場プレミアム・アウトレット

(土休日)

	運賃	※天悠発の金額です。																		
箱根湯本駅	―		08:45	09:00	09:10							14:15								箱根湯本駅
天悠	―	07:07	↓	↓	↓	09:39	10:09	10:39	11:09	11:39	12:39	13:39	↓	14:39	15:39	16:10	16:39	17:39		天悠
強羅駅	230円	07:14	↓	↓	↓	09:46	10:16	10:46	11:16	11:46	12:46	13:46	↓	14:46	15:46	16:17	16:46	17:46		強羅駅
宮城野案内所前	330円	07:17	09:00	09:15	09:25	09:49	10:19	10:49	11:19	11:49	12:49	13:49	14:30	14:49	15:49	16:20	16:49	17:49		宮城野案内所前
仙石	540円	07:26	09:09	09:24	09:34	09:58	10:28	10:58	11:28	11:58	12:58	13:58	14:39	14:58	15:58	16:29	16:58	17:58		仙石
乙女峠	790円	07:33	09:20	09:31	09:41	10:05	10:35	11:05	11:35	12:05	13:05	14:05	14:46	15:05	16:05	16:36	17:05	18:05		乙女峠
御殿場駅	1230円	↓		↓	↓	↓	↓	↓	↓	↓	↓	↓	↓	↓	↓	↓	↓	↓		御殿場駅
御殿場駅箱根乙女口	1230円	07:57		↓	↓	↓	↓	↓	↓	↓	↓	↓	↓	↓	↓	17:00	↓	↓		御殿場駅箱根乙女口
秩父宮記念公園	1120円			09:40	09:50	10:14	10:44	11:14	11:44	12:14	13:14	14:14	14:55	15:14	16:14		17:14	18:14		秩父宮記念公園
御殿場プレミアム・アウトレット	1200円			10:05	10:15	10:31	11:01	11:31	12:01	12:31	13:31	14:31	15:20	15:31	16:31		17:31	18:31		御殿場プレミアム・アウトレット

Ⓜ Ⓛ Ⓖ 観光施設めぐりバス　御殿場プレミアム・アウトレット→強羅駅→天悠／箱根湯本駅

Ⓖ 御殿場線　Ⓛ 箱根湯本―アウトレット線

(平日)

	運賃	※御殿場プレミアム・アウトレット発の金額です。																		
御殿場プレミアム・アウトレット	―			10:35	11:00	11:40	12:00		13:00	14:00	15:00	16:00	16:35	17:00	17:15	18:00	19:00			御殿場プレミアム・アウトレット
秩父宮記念公園	240円			10:40	11:05	11:45	12:05		13:05	14:05	15:05	16:05	16:40	17:05	17:20	18:05	19:05			秩父宮記念公園
御殿場駅箱根乙女口	―	07:33	08:15	↓	↓	↓	↓		↓	↓	↓	↓	↓	↓	↓	↓	↓			御殿場駅箱根乙女口
御殿場駅	―	↓	↓	↓	↓	↓	↓	12:15	↓	↓	↓	↓	↓	↓	↓	↓	↓			御殿場駅
乙女峠	610円	07:49	08:31	10:50	11:15	11:55	12:15	12:31	13:15	14:15	15:15	16:15	16:50	17:15	17:30	18:15	19:15			乙女峠
仙石	800円	07:56	08:38	10:57	11:22	12:02	12:22	12:38	13:22	14:22	15:22	16:22	16:57	17:22	17:37	18:22	19:22			仙石
宮城野案内所前	1070円	08:04	08:46	11:04	11:30	12:10	12:30	12:46	13:30	14:30	15:30	16:30	17:05	17:30	17:45	18:30	19:30			宮城野案内所前
強羅駅	1120円	08:09	08:51	11:19	11:35	↓	12:35	12:51	13:35	14:35	15:35	16:35	17:10	17:35	↓	18:35	19:35			強羅駅
天悠	1200円	08:20	09:02		11:53	↓	12:53	13:07	13:53	14:53	15:53	16:53	17:28	17:53	↓	18:53	19:53			天悠
箱根湯本駅	1440円					12:41									18:16					箱根湯本駅

(土休日)

	運賃	※御殿場プレミアム・アウトレット発の金額です。																		
御殿場プレミアム・アウトレット	―			10:35	11:00	11:40	12:00	13:00	14:00	15:00	16:00	16:35	17:00	17:15	18:00	19:00				御殿場プレミアム・アウトレット
秩父宮記念公園	240円			10:40	11:05	11:45	12:05	13:05	14:05	15:05	16:05	16:40	17:05	17:20	18:05	19:05				秩父宮記念公園
御殿場駅箱根乙女口	―	07:33	08:15	↓	↓	↓	↓	↓	↓	↓	↓	↓	↓	↓	↓	↓				御殿場駅箱根乙女口
御殿場駅	―	↓	↓	↓	↓	↓	↓	↓	↓	↓	↓	↓	↓	↓	↓	↓				御殿場駅
乙女峠	610円	07:49	08:31	10:50	11:15	11:55	12:15	13:15	14:15	15:15	16:15	16:50	17:15	17:30	18:15	19:15				乙女峠
仙石	800円	07:56	08:38	10:57	11:22	12:02	12:22	13:22	14:22	15:22	16:22	16:57	17:22	17:37	18:22	19:22				仙石
宮城野案内所前	1070円	08:04	08:46	11:04	11:30	12:10	12:30	13:30	14:30	15:30	16:30	17:05	17:30	17:45	18:30	19:30				宮城野案内所前
強羅駅	1120円	08:09	08:51	11:19	11:35	↓	12:35	13:35	14:35	15:35	16:35	17:10	17:35	↓	18:35	19:35				強羅駅
天悠	1200円	08:20	09:02		11:53	↓	12:53	13:53	14:53	15:53	16:53	17:28	17:53	↓	18:53	19:53				天悠
箱根湯本駅	1440円					12:42								18:20						箱根湯本駅

小田急ハイウェイバス

箱根線・アウトレット線

平日ダイヤ　小田急ハイウェイバス時刻表（くだり）【新宿 ⇒ 御殿場・箱根方面】　2024.6.1～

| ダイヤの種類 | | |

平日ダイヤ　小田急ハイウェイバス時刻表（のぼり）【箱根・御殿場 ⇒ 新宿方面】　2024.6.1～

| ダイヤの枝番 | | |

N 三島線　三島駅→三島スカイウォーク→元箱根港

(平日)　運賃　※三島駅発の金額です。　2024年4月1日改正

三島駅	－	7:15	8:15	9:15	10:15	10:45	11:15	12:15	13:25	14:25	15:25	16:15	16:40	三島駅
三島スカイウォーク	710円	7:41	8:41	9:41	10:41	11:11	11:41	12:41	13:51	14:51	15:51	16:41	17:06	三島スカイウォーク
箱根町港	1330円		8:57	9:57	10:57		11:57	12:57	14:07	15:07	16:07		17:22	箱根町港
元箱根港	1390円		9:08	10:08	11:08		12:08	13:08	14:18	15:18	16:18		17:33	元箱根港

(土休日)

三島駅	8:15	8:45	9:15	9:45	10:15	10:45	11:15	11:45	12:15	12:45	13:15	13:45	14:15	14:45	15:15	16:15	16:40	三島駅
三島スカイウォーク	8:41	9:11	9:41	10:11	10:41	11:11	11:41	12:11	12:41	13:11	13:41	14:11	14:41	15:11	15:41	16:41	17:06	三島スカイウォーク
箱根町港	8:57		9:57		10:57		11:57		12:57		13:57		14:57		15:57		17:22	箱根町港
元箱根港	9:08		10:08		11:08		12:08		13:08		14:08		15:08		16:08		17:33	元箱根港

N 三島線　元箱根港→三島スカイウォーク→三島駅

(平日)　運賃　※元箱根港発の金額です。　2024年4月1日改正

元箱根港	－	9:25	10:25	11:25	12:25	13:25	14:25		15:25	16:25		17:50	元箱根港
箱根町港	200円	9:28	10:28	11:28	12:28	13:28	14:28		15:28	16:28		17:53	箱根町港
三島スカイウォーク	770円	9:44	10:44	11:44	12:44	13:44	14:44	15:04	15:44	16:44	17:14	↓	三島スカイウォーク
三島駅	1240円	10:18	11:18	12:18	13:18	14:18	15:18	15:34	16:18	17:18	17:44	18:41	三島駅

(土休日)

元箱根港	9:25	10:25		11:25	12:25		13:25		14:25		15:25		16:25		17:50	元箱根港
箱根町港	9:28	10:28		11:28	12:28		13:28		14:28		15:28		16:28		17:53	箱根町港
三島スカイウォーク	9:44	10:44	11:04	11:44	12:44	13:04	13:44	14:04	14:44	15:04	15:44	16:04	16:44	17:14	↓	三島スカイウォーク
三島駅	10:18	11:18	11:34	12:18	13:18	13:34	14:18	14:34	15:18	15:34	16:18	16:34	17:18	17:44	18:41	三島駅

特急ロマンスカー

上り
（平日）

箱根湯本・小田原・御殿場　発　→　新宿・北千住　着

列車名	モーニングウェイ 76号	モーニングウェイ 80号	さがみ 60号	ふじさん 2号	はこね 50号	はこね 70号	はこね 52号	はこね 72号	はこね 54号	さがみ 70号	はこね 56号	ふじさん 4号	はこね 74号	はこね 58号	はこね 2号	メトロはこね 20号	はこね 60号	はこね 4号	さがみ 74号	はこね 62号	列車名
御殿場発	‥	‥	‥	8:48	‥	‥	‥	‥	‥	‥	‥	12:48	‥	‥	‥	‥	‥	‥	‥	‥	御殿場発
駿河小山発	‥	‥	‥	レ	‥	‥	‥	‥	‥	‥	‥	レ	‥	‥	‥	‥	‥	‥	‥	‥	駿河小山発
松田発	‥	‥	‥	9:15	‥	‥	‥	‥	‥	‥	‥	13:18	‥	‥	‥	‥	‥	‥	‥	‥	松田発
箱根湯本発	‥	‥	‥	‖	9:32	10:10	10:34	11:13	11:35	‥	12:40	‖	13:12	13:35	13:56	14:26	14:48	15:13	‥	15:52	箱根湯本発
小田原発	6:33	7:10	8:25	‖	9:51	10:32	10:54	11:30	11:54	12:30	12:54	‖	13:31	13:54	14:13	14:53	15:14	15:31	15:52	16:13	小田原発
秦野発	6:51	7:32	8:43	9:26	レ	10:50	レ	11:50	レ	レ	レ	13:30	13:50	レ	14:30	レ	レ	15:49	16:10	レ	秦野発
伊勢原発	レ	レ	8:51	レ	10:18	レ	11:18	レ	12:18	レ	13:18	レ	レ	14:18	レ	レ	15:38	レ	レ	16:40	伊勢原発
本厚木発	7:04	7:45	8:58	9:40	レ	11:03	レ	12:03	レ	13:04	レ	13:43	14:03	レ	14:43	15:27	レ	レ	16:23	レ	本厚木発
海老名発	7:09	7:49	レ	レ	10:27	11:07	11:27	12:07	12:27	レ	13:27	レ	14:07	14:27	レ	レ	15:47	16:07	レ	16:50	海老名発
相模大野発	レ	レ	レ	9:51	レ	レ	レ	レ	レ	レ	レ	13:55	レ	レ	14:55	レ	レ	レ	16:35	レ	相模大野発
町田発	レ	8:01	9:18	レ	10:37	11:17	11:37	12:17	12:37	13:17	13:37	レ	14:17	14:37	レ	15:42	15:57	16:17	レ	17:01	町田発
新百合ヶ丘発	レ	レ	9:26	10:04	レ	レ	レ	レ	レ	レ	レ	14:05	レ	レ	15:05	レ	レ	レ	16:45	レ	新百合ヶ丘発
成城学園前発	レ	レ	レ	レ	レ	レ	レ	レ	レ	レ	レ	レ	レ	レ	レ	16:00	レ	レ	レ	レ	成城学園前
新宿着	7:59	8:40	9:48	10:25	11:05	11:45	12:05	12:45	13:05	13:45	14:05	14:25	14:45	15:05	15:25	‖	16:28	16:46	17:06	17:27	新宿着
表参道着	‥	‥	‥	‥	‥	‥	‥	‥	‥	‥	‥	‥	‥	‥	‥	16:16	‥	‥	‥	‥	表参道着
霞ヶ関着	‥	‥	‥	‥	‥	‥	‥	‥	‥	‥	‥	‥	‥	‥	‥	16:24	‥	‥	‥	‥	霞ヶ関着
大手町着	‥	‥	‥	‥	‥	‥	‥	‥	‥	‥	‥	‥	‥	‥	‥	16:30	‥	‥	‥	‥	大手町着
北千住着	‥	‥	‥	‥	‥	‥	‥	‥	‥	‥	‥	‥	‥	‥	‥	16:46	‥	‥	‥	‥	北千住着

列車名	さがみ 78号	はこね 64号	ふじさん 6号	はこね 66号	はこね 6号	さがみ 80号	はこね 8号	さがみ 82号	さがみ 62号											列車名
御殿場発	‥	‥	17:23	‥	‥	‥	‥	‥	‥											御殿場発
駿河小山発	‥	‥	17:35	‥	‥	‥	‥	‥	‥											駿河小山発
松田発	‥	‥	17:57	‥	‥	‥	‥	‥	‥											松田発
箱根湯本発	‥	17:02	‖	17:46	18:36	‥	19:50	‥	‥											箱根湯本発
小田原発	16:55	17:16	‖	18:03	18:52	19:11	20:07	21:06	21:34											小田原発
秦野発	17:13	レ	18:07	レ	レ	レ	20:26	21:24	21:51											秦野発
伊勢原発	レ	17:41	レ	18:30	レ	レ	レ	レ	21:59											伊勢原発
本厚木発	17:26	レ	18:21	レ	19:22	レ	レ	21:37	22:06											本厚木発
海老名発	レ	17:50	レ	18:41	レ	19:42	20:42	レ	レ											海老名発
相模大野発	17:39	レ	18:32	レ	レ	レ	レ	21:48	レ											相模大野発
町田発	レ	18:01	レ	18:52	19:35	19:52	20:52	レ	22:18											町田発
新百合ヶ丘発	17:49	レ	18:42	レ	レ	レ	レ	21:59	22:28											新百合ヶ丘発
成城学園前発	レ	レ	レ	レ	レ	レ	レ	レ	レ											成城学園前
新宿着	18:08	18:28	19:07	19:26	20:06	20:26	21:26	22:19	22:48											新宿着

（土休日）

列車名	モーニングウェイ 78号	さがみ 60号	はこね 70号	ふじさん 2号	はこね 20号	はこね 50号	はこね 22号	はこね 52号	メトロはこね 20号	さがみ 62号	はこね 2号	はこね 24号	はこね 72号	ふじさん 4号	はこね 54号	はこね 74号	はこね 26号	はこね 4号	はこね 56号	はこね 6号	列車名
御殿場発	‥	‥	‥	8:48	‥	‥	‥	‥	‥	‥	‥	‥	‥	12:48	‥	‥	‥	‥	‥	‥	御殿場発
駿河小山発	‥	‥	‥	レ	‥	‥	‥	‥	‥	‥	‥	‥	‥	レ	‥	‥	‥	‥	‥	‥	駿河小山発
松田発	‥	‥	‥	9:15	‥	‥	‥	‥	‥	‥	‥	‥	‥	13:18	‥	‥	‥	‥	‥	‥	松田発
箱根湯本発	‥	‥	8:34	‖	9:12	9:33	10:03	10:24	10:45	‥	11:38	11:59	12:33	‖	13:15	13:36	13:56	14:16	14:36	15:14	箱根湯本発
小田原発	7:49	8:27	8:50	‖	9:27	9:49	10:20	10:40	10:59	11:32	11:54	12:24	12:51	‖	13:31	13:54	14:09	14:34	14:52	15:31	小田原発
秦野発	8:09	8:44	レ	9:26	9:45	レ	10:45	レ	レ	11:49	レ	12:46	レ	13:30	レ	レ	14:27	レ	レ	15:49	秦野発
伊勢原発	レ	8:52	レ	レ	レ	10:13	レ	11:16	レ	11:57	レ	レ	レ	レ	13:57	レ	レ	レ	15:18	レ	伊勢原発
本厚木発	8:22	8:59	9:19	9:39	9:58	レ	10:58	レ	11:35	12:04	12:23	13:01	13:24	13:43	レ	14:24	14:41	レ	レ	16:02	本厚木発
海老名発	8:26	レ	9:24	レ	レ	10:23	レ	11:24	レ	レ	レ	レ	13:28	レ	14:07	14:28	レ	15:07	15:27	レ	海老名発
相模大野発	レ	16:55	レ	9:51	10:12	レ	11:12	レ	レ	レ	レ	13:15	レ	13:55	レ	レ	14:55	レ	レ	16:15	相模大野発
町田発	8:37	レ	9:34	レ	レ	10:33	レ	11:34	11:48	12:16	12:38	レ	13:38	レ	レ	14:38	レ	15:17	15:38	レ	町田発
新百合ヶ丘発	レ	17:05	レ	10:03	10:22	レ	11:22	レ	レ	12:25	レ	13:25	レ	14:06	14:18	レ	15:05	レ	レ	16:25	新百合ヶ丘発
成城学園前発	レ	レ	レ	レ	レ	レ	レ	レ	12:04	レ	レ	レ	レ	レ	レ	レ	レ	レ	レ	レ	成城学園前発
新宿着	9:05	17:25	10:06	10:28	10:47	11:06	11:46	12:06	‖	12:45	13:04	13:45	14:05	14:25	14:45	15:05	15:25	15:45	16:05	16:44	新宿着
表参道着	‥	‥	‥	‥	‥	‥	‥	‥	12:17	‥	‥	‥	‥	‥	‥	‥	‥	‥	‥	‥	表参道着
霞ヶ関着	‥	‥	‥	‥	‥	‥	‥	‥	12:25	‥	‥	‥	‥	‥	‥	‥	‥	‥	‥	‥	霞ヶ関着
大手町着	‥	‥	‥	‥	‥	‥	‥	‥	12:30	‥	‥	‥	‥	‥	‥	‥	‥	‥	‥	‥	大手町着
北千住着	‥	‥	‥	‥	‥	‥	‥	‥	12:47	‥	‥	‥	‥	‥	‥	‥	‥	‥	‥	‥	北千住着

列車名	はこね 58号	はこね 28号	メトロはこね 22号	はこね 76号	はこね 30号	さがみ 70号	ふじさん 6号	メトロはこね 90号	さがみ 72号	はこね 60号	さがみ 74号	はこね 78号	さがみ 64号	さがみ 66号							列車名
御殿場発	‥	‥	‥	‥	‥	‥	17:23	‥	‥	‥	‥	‥	‥	‥							御殿場発
駿河小山発	‥	‥	‥	‥	‥	‥	17:35	‥	‥	‥	‥	‥	‥	‥							駿河小山発
松田発	‥	‥	‥	‥	‥	‥	17:57	‥	‥	‥	‥	‥	‥	‥							松田発
箱根湯本発	15:35	15:56	16:16	16:36	16:56	‥	‖	17:54	‥	18:45		19:52									箱根湯本発
小田原発	15:52	16:10	16:31	16:54	17:10	17:34	‖	18:10	18:34	18:58	19:33	20:12	20:47	21:31							小田原発
秦野発	レ	16:28	レ	レ	17:28	レ	18:09	レ	レ	レ	レ	レ	21:05	21:49							秦野発
伊勢原発	16:16	レ	レ	レ	レ	レ	レ	レ	レ	19:26	レ	レ	21:13	21:57							伊勢原発
本厚木発	レ	16:41	17:03	17:23	17:41	レ	18:22	レ	レ	レ	20:02	20:42	21:20	22:04							本厚木発
海老名発	16:26	レ	レ	17:27	レ	18:06	レ	レ	19:05	19:35	レ	20:46	レ	レ							海老名発
相模大野発	レ	16:55	レ	レ	17:55	レ	18:35	18:51	レ	レ	レ	レ	レ	レ							相模大野発
町田発	16:38	レ	17:17	17:37	レ	18:17	レ	レ	19:18	19:45	20:17	20:58	21:33	22:17							町田発
新百合ヶ丘発	レ	17:05	レ	レ	18:05	レ	18:45	レ	レ	レ	レ	レ	21:43	22:26							新百合ヶ丘発
成城学園前発	レ	レ	17:34	レ	レ	レ	レ	19:09	レ	レ	レ	レ	レ	レ							成城学園前発
新宿着	17:05	17:25	‖	18:05	18:25	18:45	19:05	‖	19:45	20:10	20:45	21:25	22:05	22:44							新宿着
表参道着	‥	‥	17:51	‥	‥	‥	‥	19:23	‥	‥	‥	‥	‥	‥							表参道着
霞ヶ関着	‥	‥	17:59	‥	‥	‥	‥	19:31	‥	‥	‥	‥	‥	‥							霞ヶ関着
大手町着	‥	‥	18:05	‥	‥	‥	‥	19:37	‥	‥	‥	‥	‥	‥							大手町着
北千住着	‥	‥	18:21	‥	‥	‥	‥	19:53	‥	‥	‥	‥	‥	‥							北千住着

2022.4.1